

PLAN D'AMÉNAGEMENT PROPOSÉ

OPTION #1

En rouge : Éléments existants observés, mais non relevés.

En bleu : Travaux de la phase II

Légende:

- Dalle de béton pour jeux aquatiques
- Gazon en plaque
- Surface de protection en fibre de bois
Aire de jeux terrestre
- Sentier de poussière de pierre avec bordure de béton
- Pavé de béton préfabriqué
- Stationnement existant
- Nouvel éclairage
- Nouveaux arbres
- Butte gazonnée

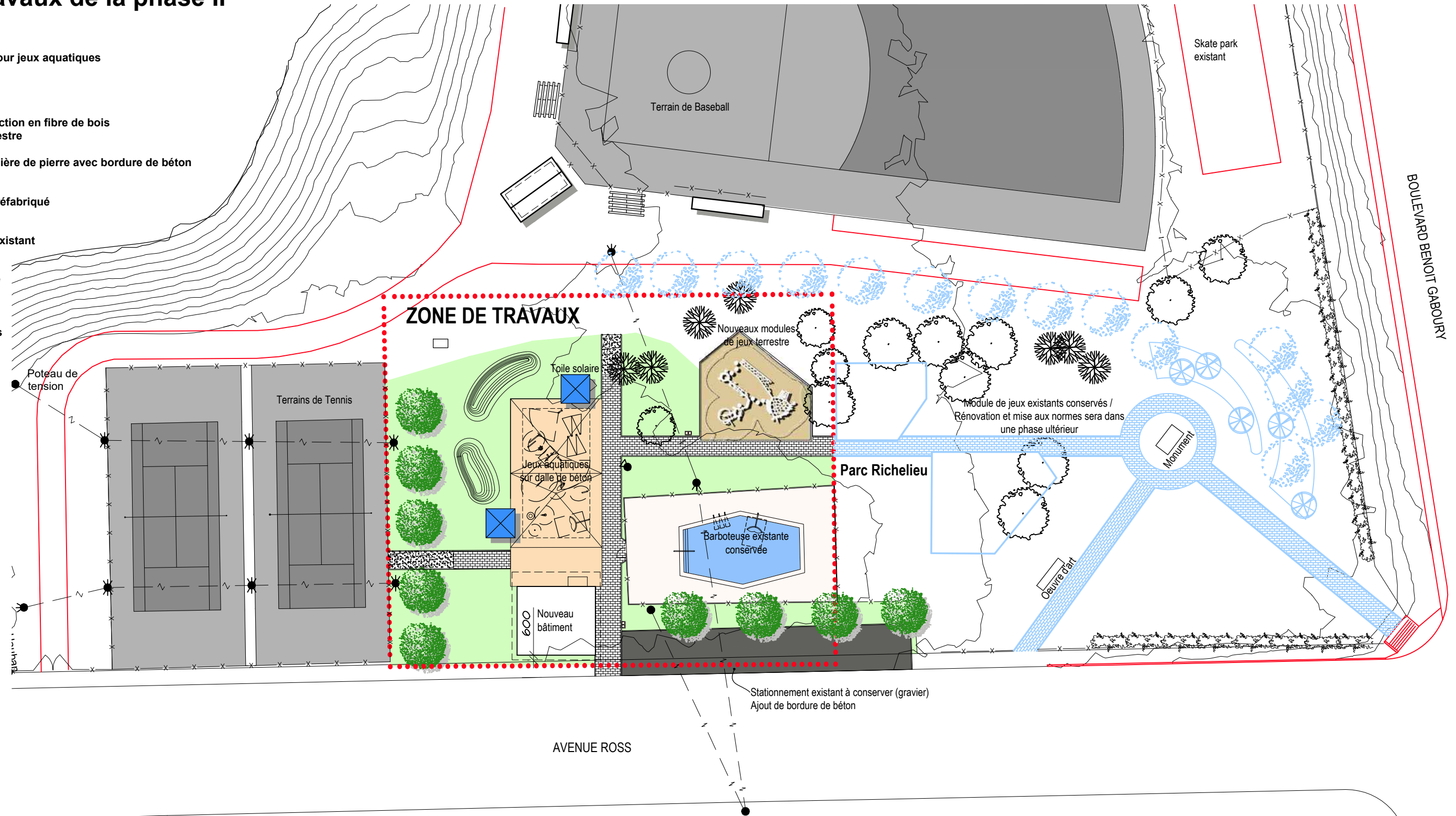

PARC RICHELIEU

28 mars 2022

N/D: 541-22

OPTION #1 - Marge de recul 600mm

Cette option est conforme à la conception initiale proposée par Pratte Paysage, sauf que l'aire de jeux aquatiques a été déplacée à proximité de la barbotteuse pour faciliter la surveillance parentale, cette proximité est requise par la ville.



GLCRM architectes inc.

128, avenue de la Cathédrale, bur. 201,
Rimouski (Québec) G5L 5H7
www.glcrmarchitectes.com

T: (418) 722-7655
F: (418) 722-0786
C: glcarchi@globetrotter.net









PLAN D'AMÉNAGEMENT PROPOSÉ

OPTION #2

En rouge : Éléments existants observés, mais non relevés.

En bleu : Travaux de la phase II

Légende:

-  Dalle de béton pour jeux aquatiques
-  Gazon en plaque
-  Surface de protection en fibre de bois
Aire de jeux terrestre
-  Sentier de poussière de pierre avec bordure de béton
-  Pavé de béton préfabriqué
-  Stationnement existant
-  Nouvel éclairage
-  Nouveaux arbres
-  Butte gazonnée

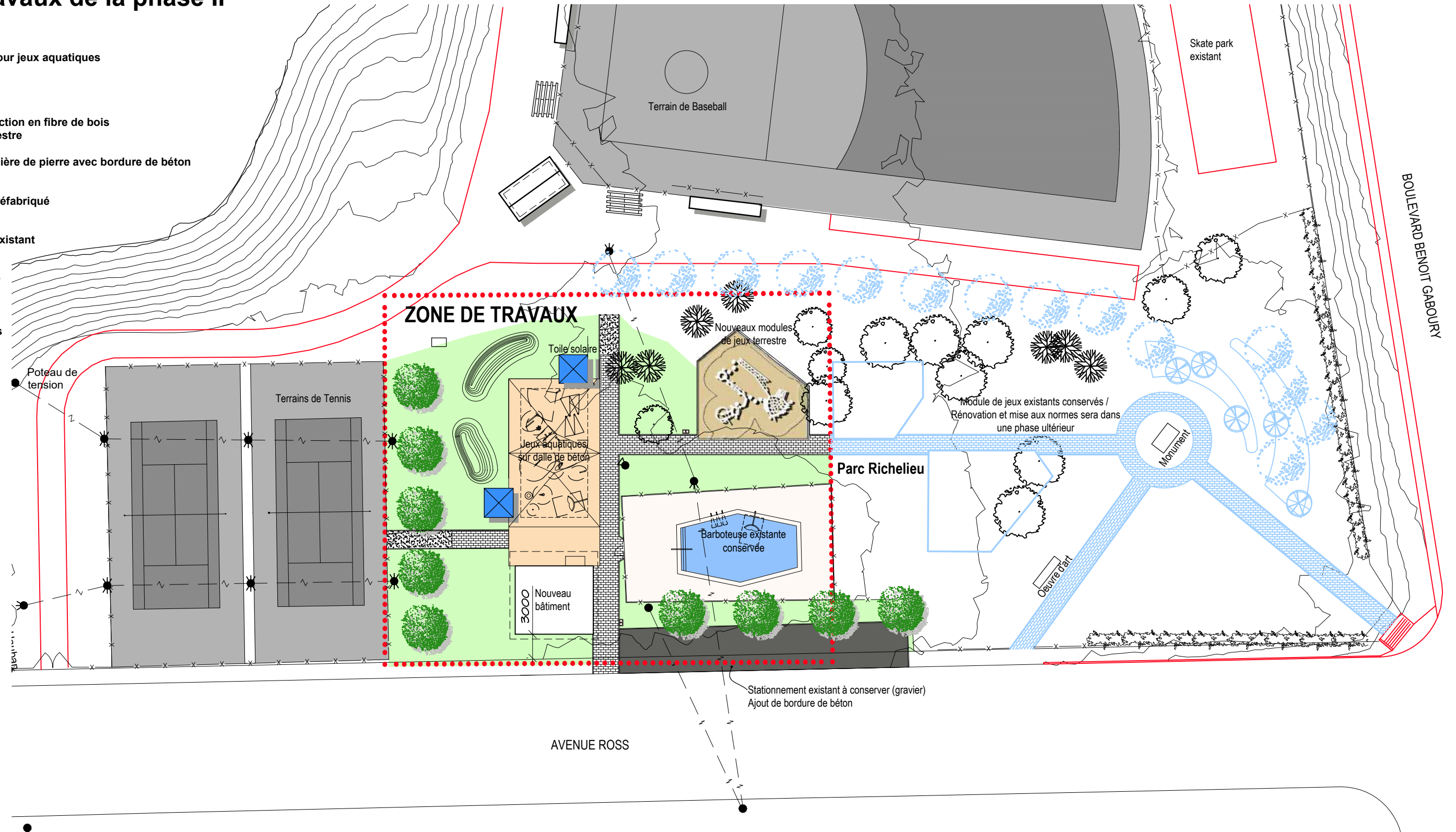

PARC RICHELIEU

28 mars 2022

N/D: 541-22

OPTION #2 - Marge de recul 3000mm

Cette option positionne le bâtiment à 3 mètres de la ligne de lot et l'aire de jeux aquatiques est légèrement décalée par rapport à la barboteuse, ce qui compliquera un peu la surveillance parentale.



GLCRM architectes inc.

128, avenue de la Cathédrale, bur. 201,
Rimouski (Québec) G5L 5H7
www.glcrcmarchitectes.com

T: (418) 722-7655
F: (418) 722-0786
C: glcarchi@globetrotter.net

PLAN D'AMÉNAGEMENT PROPOSÉ

OPTION #3

En rouge : Éléments existants observés, mais non relevés.

En bleu : Travaux de la phase II

Légende:

- Dalle de béton pour jeux aquatiques
- Gazon en plaque
- Surface de protection en fibre de bois
Aire de jeux terrestre
- Sentier de poussière de pierre avec bordure de béton
- Pavé de béton préfabriqué
- Stationnement existant
- Nouvel éclairage
- Nouveaux arbres
- Butte gazonnée

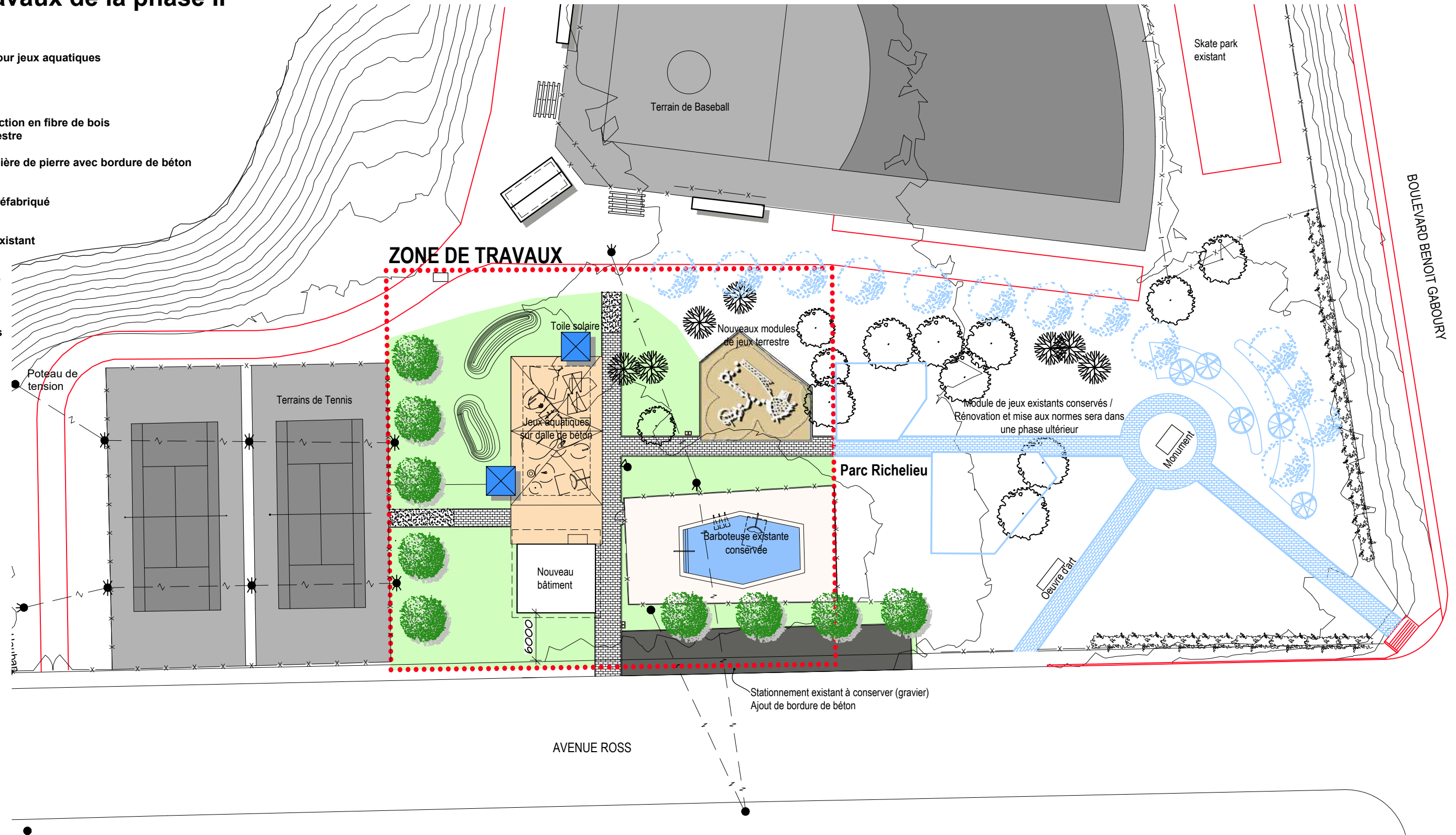

PARC RICHELIEU

28 mars 2022

N/D: 541-22

OPTION #3 - Marge de recul 6000mm

Cette option positionne le bâtiment à 6 mètres de la ligne de lot et l'aire de jeux aquatiques est assez décalée par rapport à la barboteuse, ce qui ne favorise pas la surveillance parentale.



GLCRM architectes inc.

128, avenue de la Cathédrale, bur. 201,
Rimouski (Québec) G5L 5H7
www.glcrcmarchitectes.com

T: (418) 722-7655
F: (418) 722-0786
C: glcarchi@globetrotter.net









PLAN D'AMÉNAGEMENT PROPOSÉ

OPTION #4

En rouge : Éléments existants observés, mais non relevés.

En bleu : Travaux de la phase II

Légende:

-  Dalle de béton pour jeux aquatiques
 -  Gazon en plaque
 -  Surface de protection en fibre de bois
Aire de jeux terrestre
 -  Sentier de poussière de pierre avec bordure de béton
 -  Pavé de béton préfabriqué
 -  Stationnement existant
 -  Nouvel éclairage
 -  Nouveaux arbres
 -  Butte gazonnée
- Poteau de tension

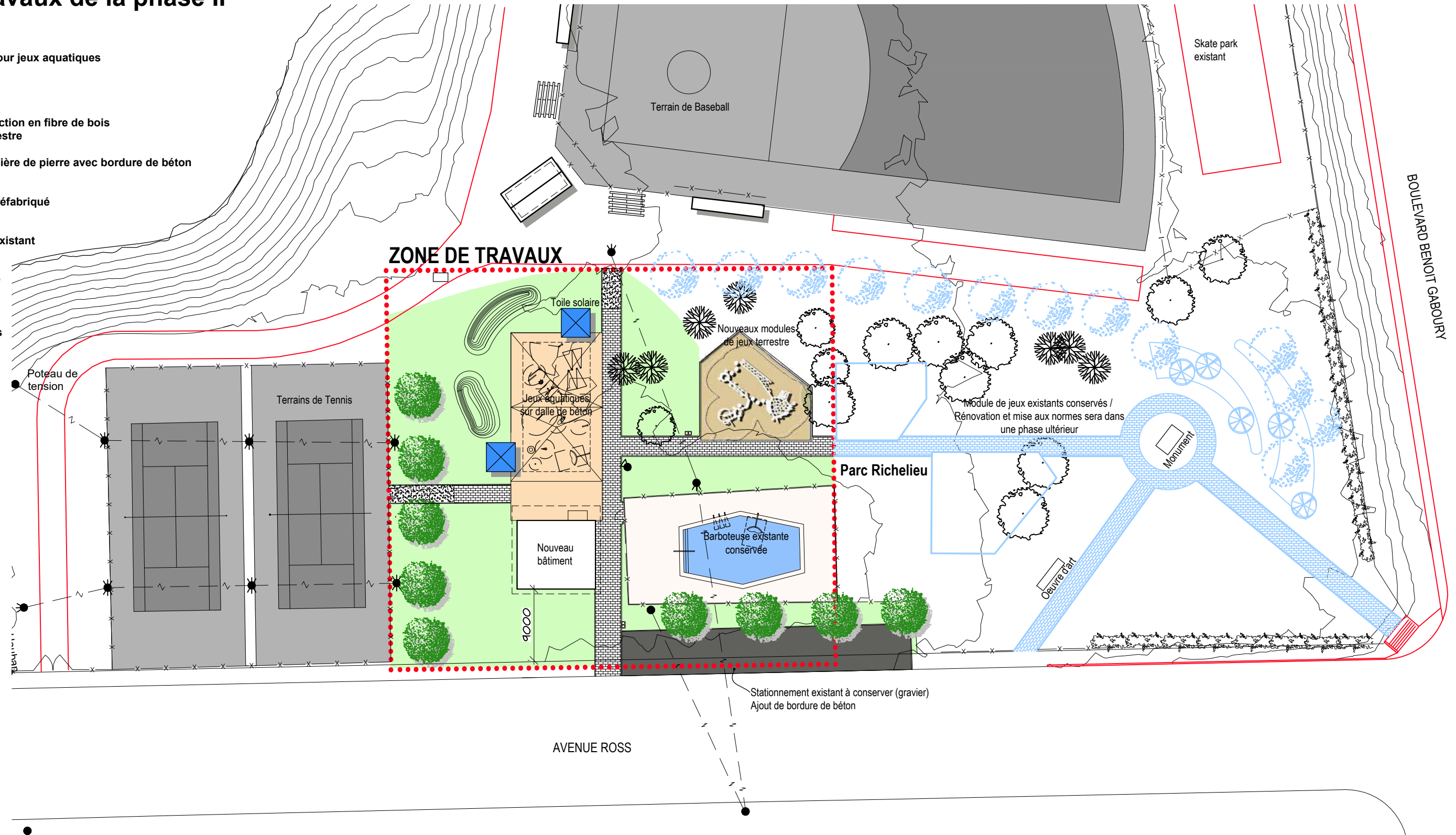

OPTION #4 - Marge de recul 9000mm

Cette option positionne le bâtiment à 9 mètres de la ligne de lot et l'aire de jeux aquatiques est complètement décalée par rapport à la barboteuse, ce qui rend très difficile la surveillance parentale.

PARC RICHELIEU

28 mars 2022

N/D: 541-22



GLCRM architectes inc.

128, avenue de la Cathédrale, bur. 201,
Rimouski (Québec) G5L 5H7
www.glcrcmarchitectes.com

T: (418) 722-7655
F: (418) 722-0786
C: glcarchi@globetrotter.net