

6 471 632
 SUP.: 1609,1 M.C.
 17 314 P.C.

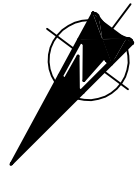

AVENUE CHAMPLAIN
 3 756 028

IMPLANTATION
 1"=20'-0"



PROJET:
Construction d'une résidence
 Avenue Champlain
 Mont-Joli, Qué.

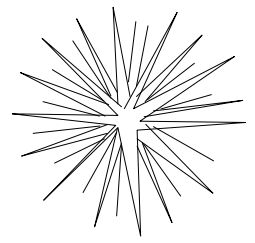

CLIENTS:
Louise Veilleux
Damien Banville

les dessins
 de rimouski enr.
 603, des Ardenes
 Rimouski, G5L 3M4
 tel: 418 723-5826

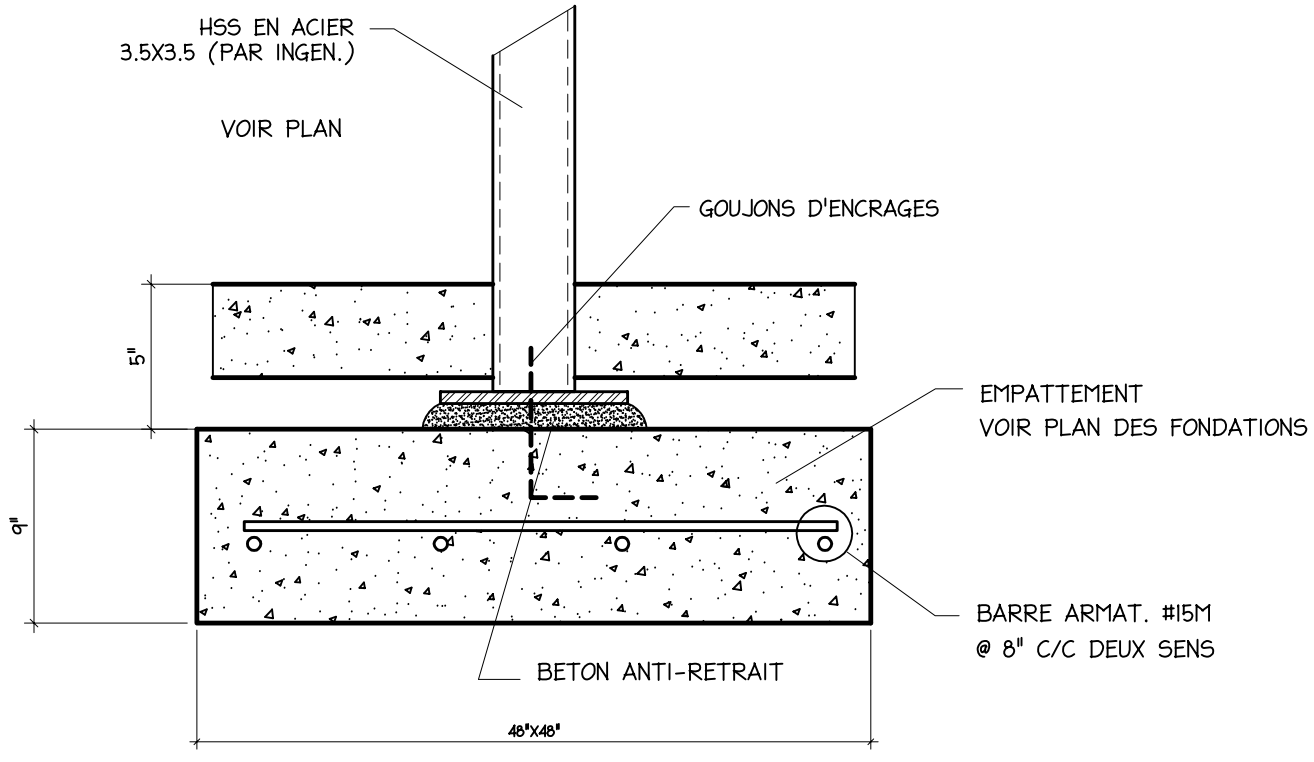

EMPATT. SOUS LA COLONNE EN ACIER

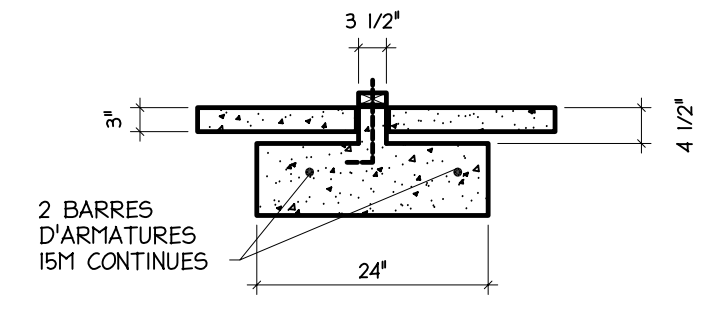

EMPATT. SOUS MUR PORTEUR

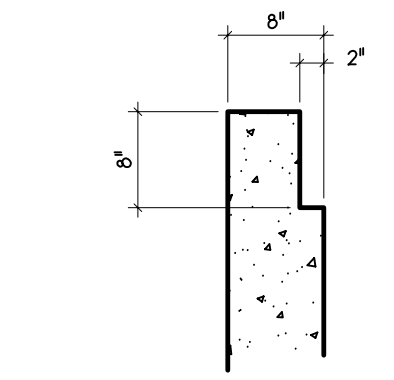

CONTOUR MUR DU GARAGE

LEGENDE :

	DETECTEUR DE FUMEE & CO2 RELIE AU TABLEAU ELECTRIQUE
	CHAUFFE EAU
	VENTILATEUR MECANIQUE
	CARILLON
	SORTIE ASPIRATEUR CENTRALE
	MODULE DE L' ASPIRATEUR CENTRALE
	TABLEAU ELECTRIQUE 200 AMP.
	DRAIN DE PLANCHER

PLAN DU SOUS-SOL

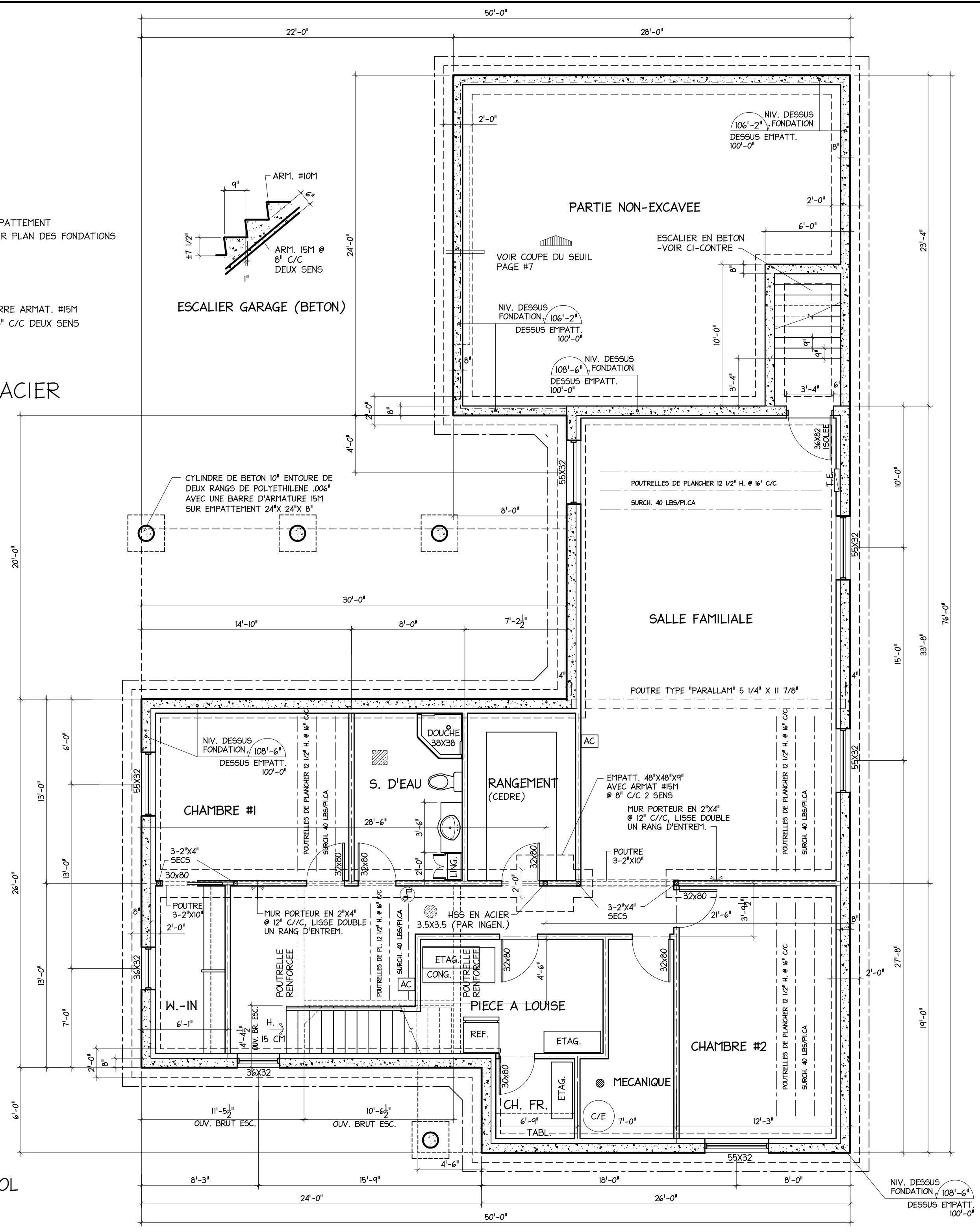

NO	REVISION	DATE

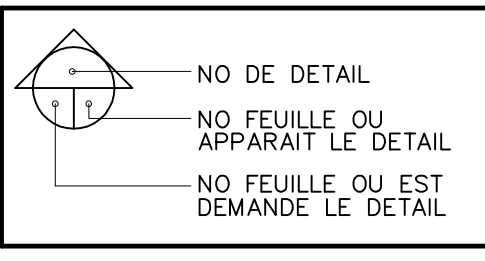

POUR INFORMATIONS	
POUR ESTIMATIONS	
POUR CONSTRUCTION	

PROJET:
CONSTRUCTION D'UNE RESIDENCE
261, RUE CHAMPLAIN
MONT-JOLI, QUE.

les dessins de rimouski enr.
603, des Ardenes
Rimouski, G5L 3M4
tel: 418 723-5826

INGENIEUR EN STRUCTURE

INGENIEUR EN MECANIQUE

CLIENTS:
**LOUISE VEILLEUX
DAMIEN BANVILLE**

TITRE:
PLAN DU SOUS-SOL

DATE	DECEMBRE 2021
ECHELLE	3/16"=1'-0"
DOSSIER	221-24

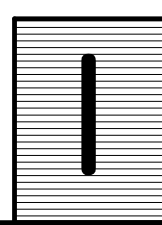

NO	REVISION	DATE

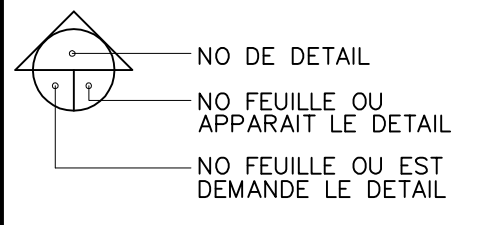

POUR INFORMATIONS	
POUR ESTIMATIONS	
POUR CONSTRUCTION	

PROJET:
CONSTRUCTION D'UNE RESIDENCE
 261, RUE CHAMPLAIN
 MONT-JOLI, QUE.

INGENIEUR EN STRUCTURE

INGENIEUR EN MECANIQUE

CLIENTS:
**LOUISE VEILLEUX
 DAMIEN BANVILLE**

TITRE:
**PLAN DU
 REZ-DE-CHAUSSEE**

DATE: DECEMBRE 2021
 ECHELLE: 3/16"=1'-0"
 DOSSIER: 221-24

LEGENDE :

- DETECTEUR DE FUMEE & CO2 RELIE AU TABLEAU ELECTRIQUE
- PRISE ELECTRIQUE TYPE EXTERIEUR
- VENTILATEUR MECANIQUE
- CARILLON
- SORTIE ASPIRATEUR CENTRALE
- SORTIE D'EAU EXTERIEURE
- TRAPPE D'ACCES 22"X 26" ISOLEE R-40
- SORTIE D'ECLAIRAGE (MURALE)
- SORTIE D'ECLAIRAGE (PLAFONNIER)

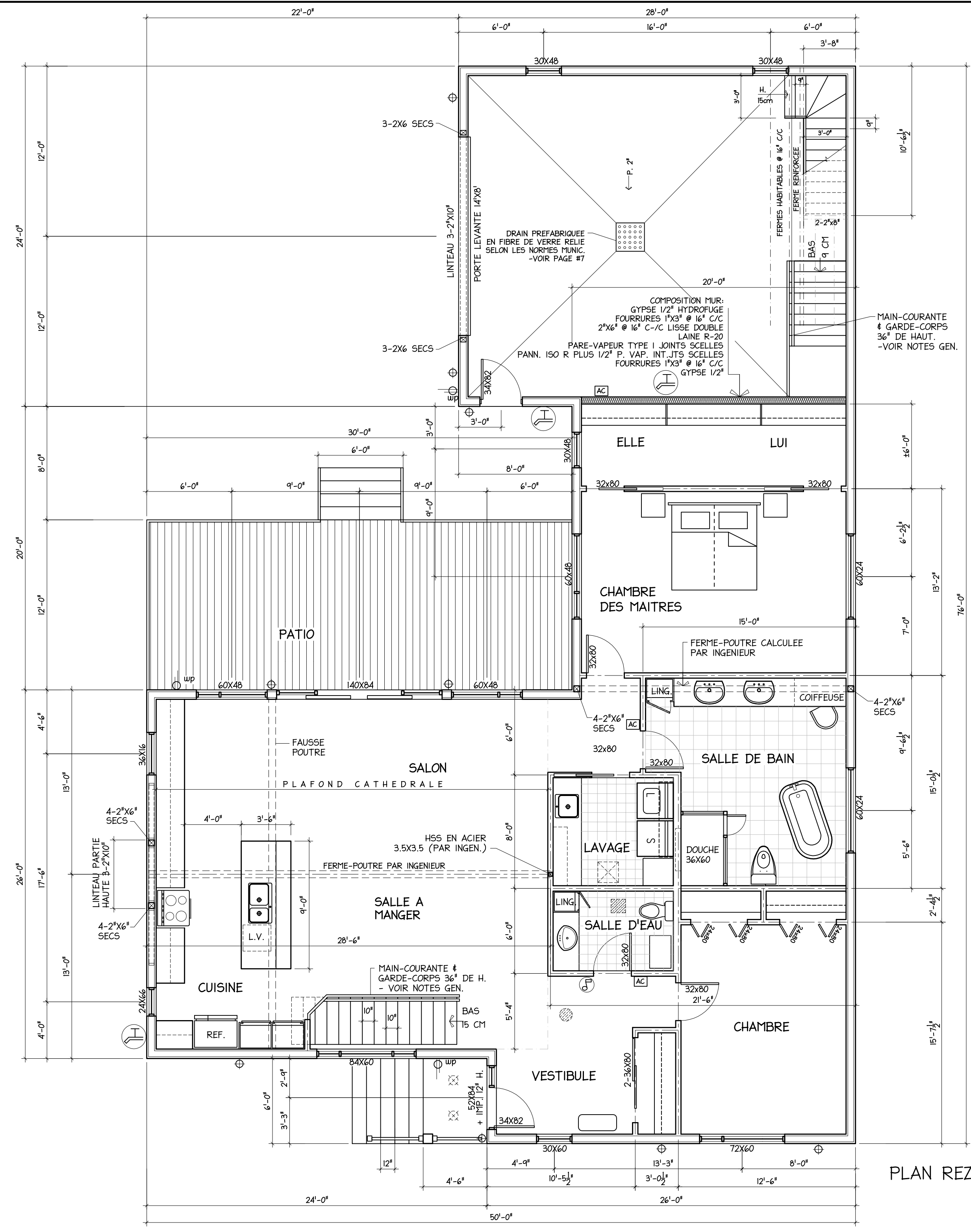
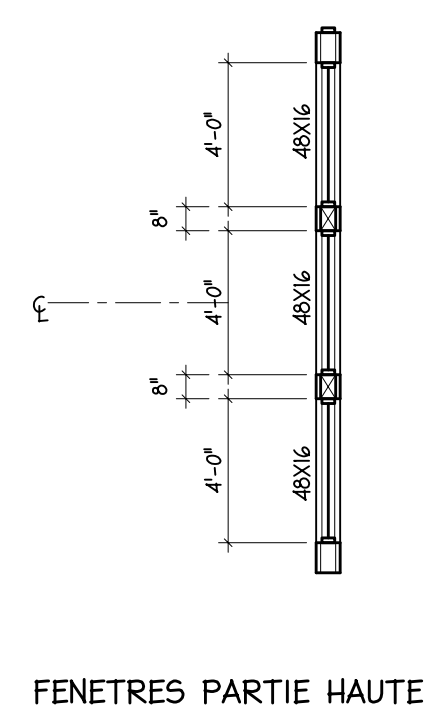

PLAN REZ-DE-CHAUSSEE

NO	REVISION	DATE

NO DE DETAIL
 NO FEUILLE OU APPARAÎT LE DETAIL
 NO FEUILLE OU EST DEMANDÉ LE DETAIL

POUR INFORMATIONS
 POUR ESTIMATIONS
 POUR CONSTRUCTION

PROJET:
CONSTRUCTION D'UNE RESIDENCE
 261, RUE CHAMPLAIN
 MONT-JOLI, QUE.

les dessins de rimouski enr.
 603, des Ardenes
 Rimouski, G5L 3M4
 tel: 418 723-5826

INGENIEUR EN STRUCTURE

INGENIEUR EN MECANIQUE

CLIENTS:
**LOUISE VEILLEUX
 DAMIEN BANVILLE**

TITRE:
ELEVATIONS EXTERIEURES

DATE: DECEMBRE 2021
 ECHELLE: 3/16"=1'-0"
 DOSSIER: 221-24

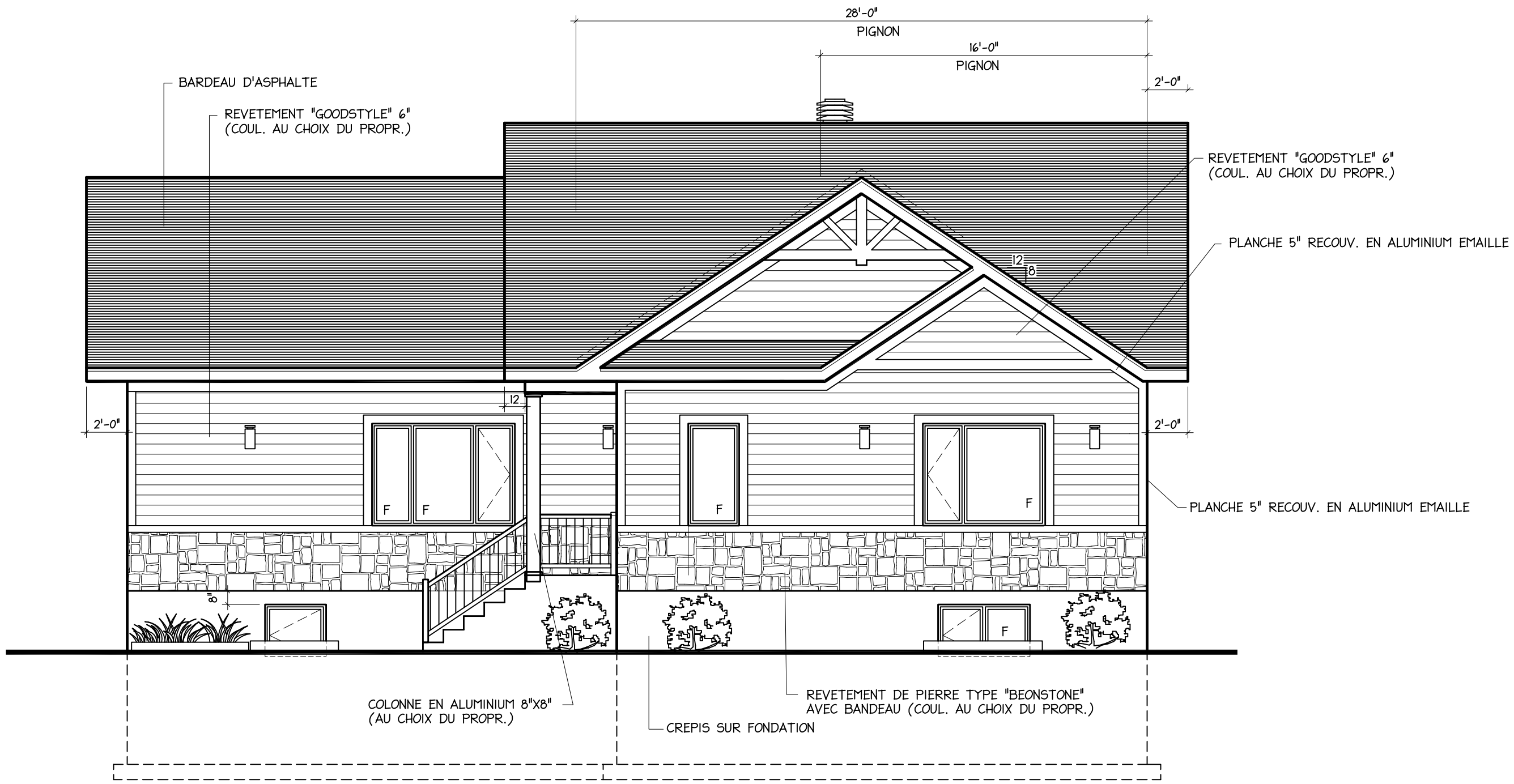

ELEVATION NORD

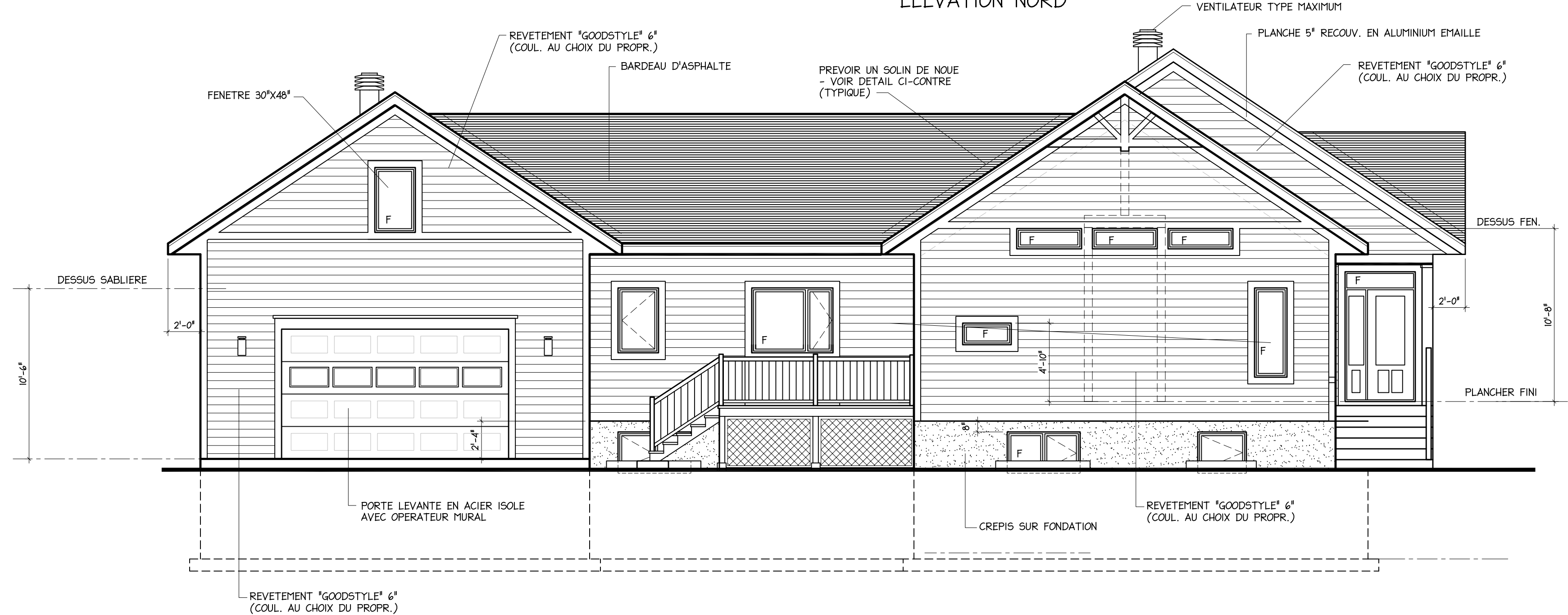

ELEVATION EST

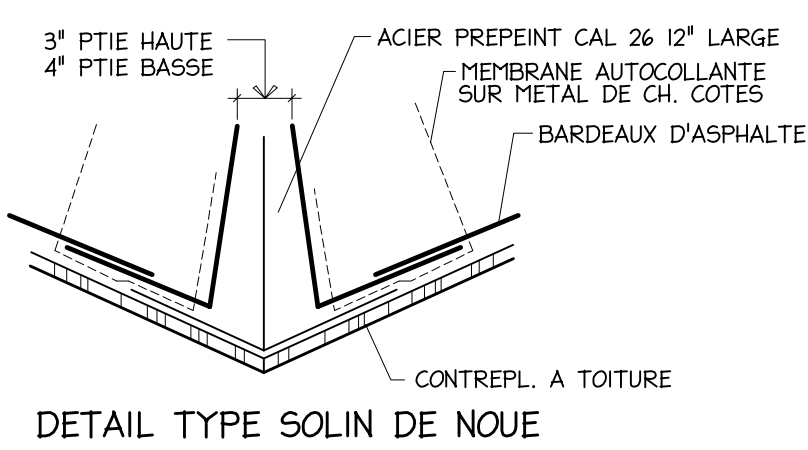

DETAIL TYPE SOLIN DE NOUE

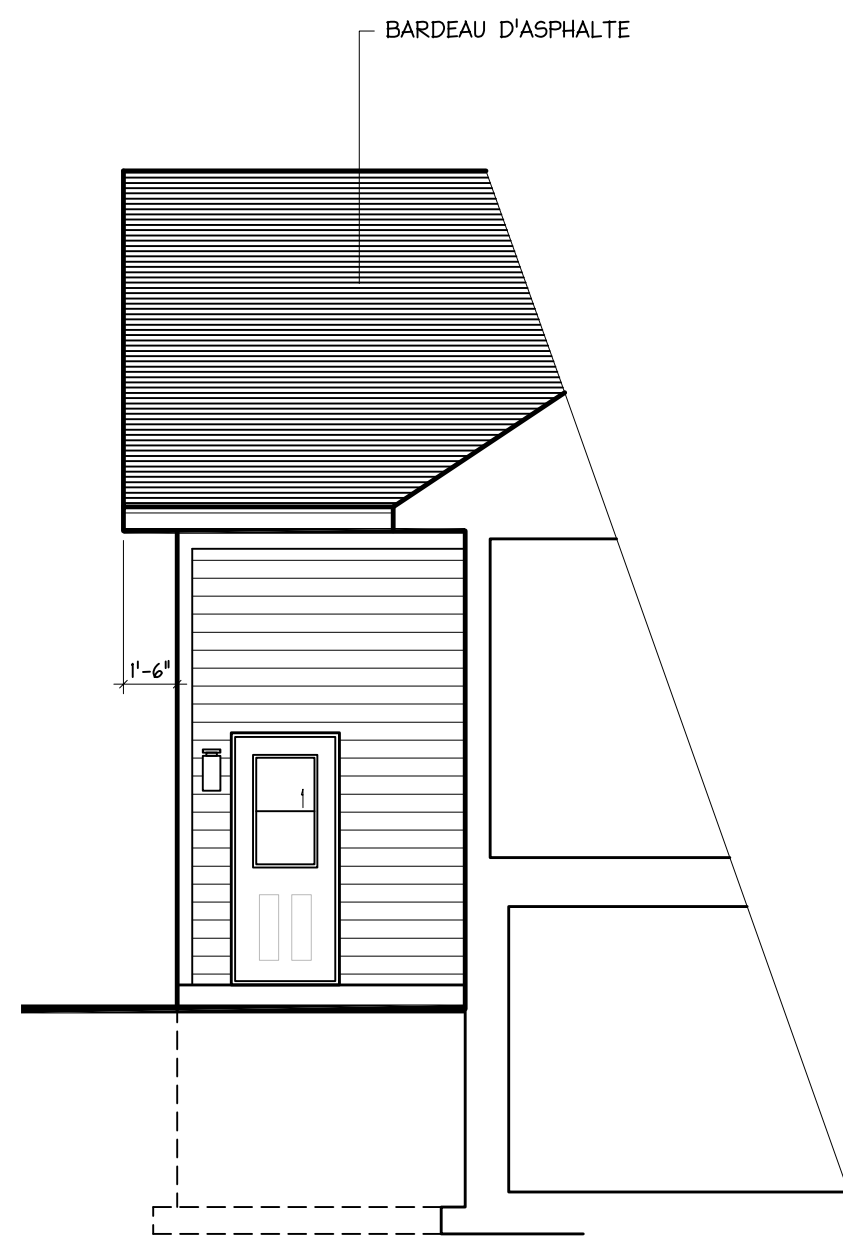

ELEVATION ARR. NORD

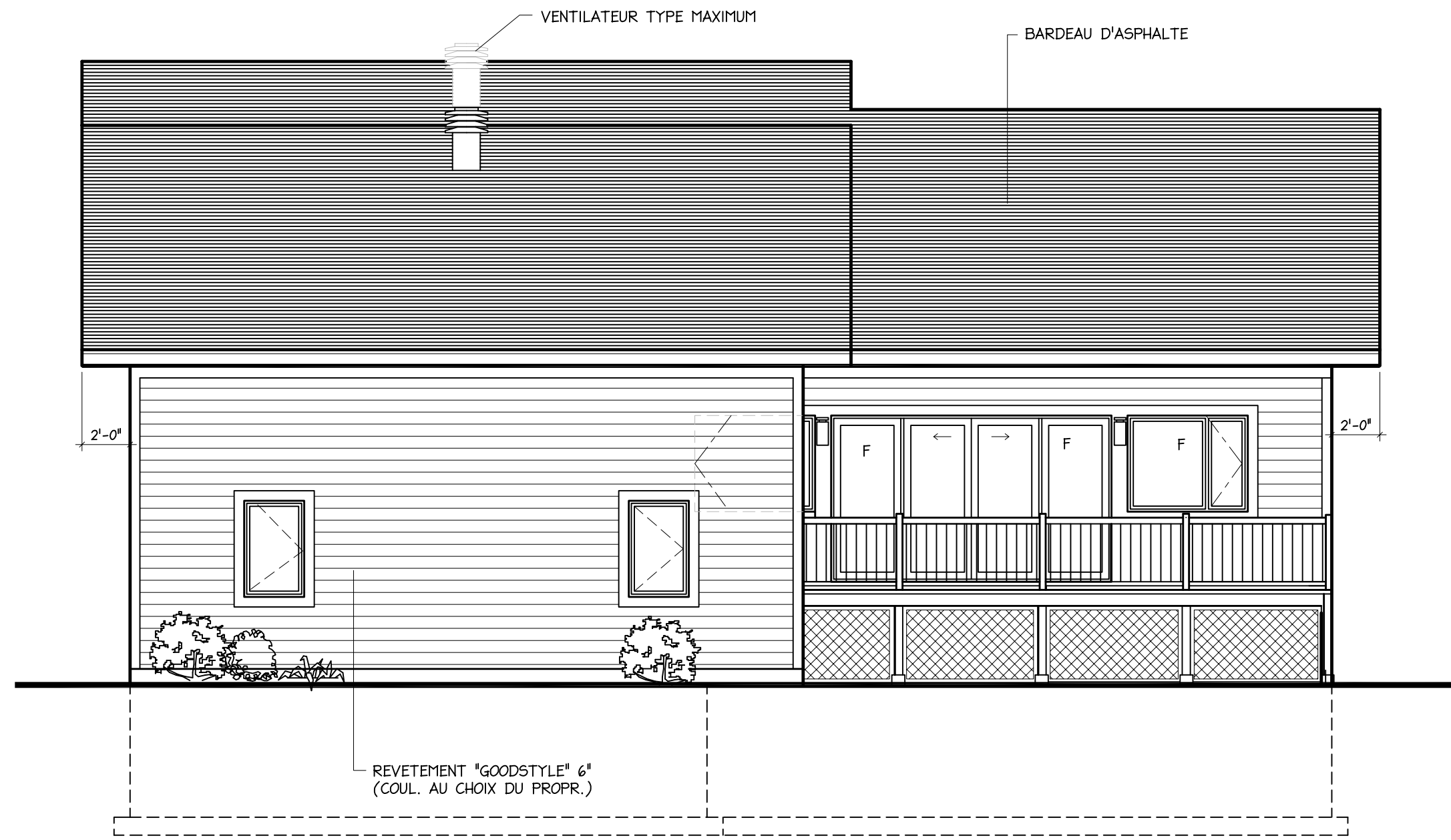

ELEVATION SUD

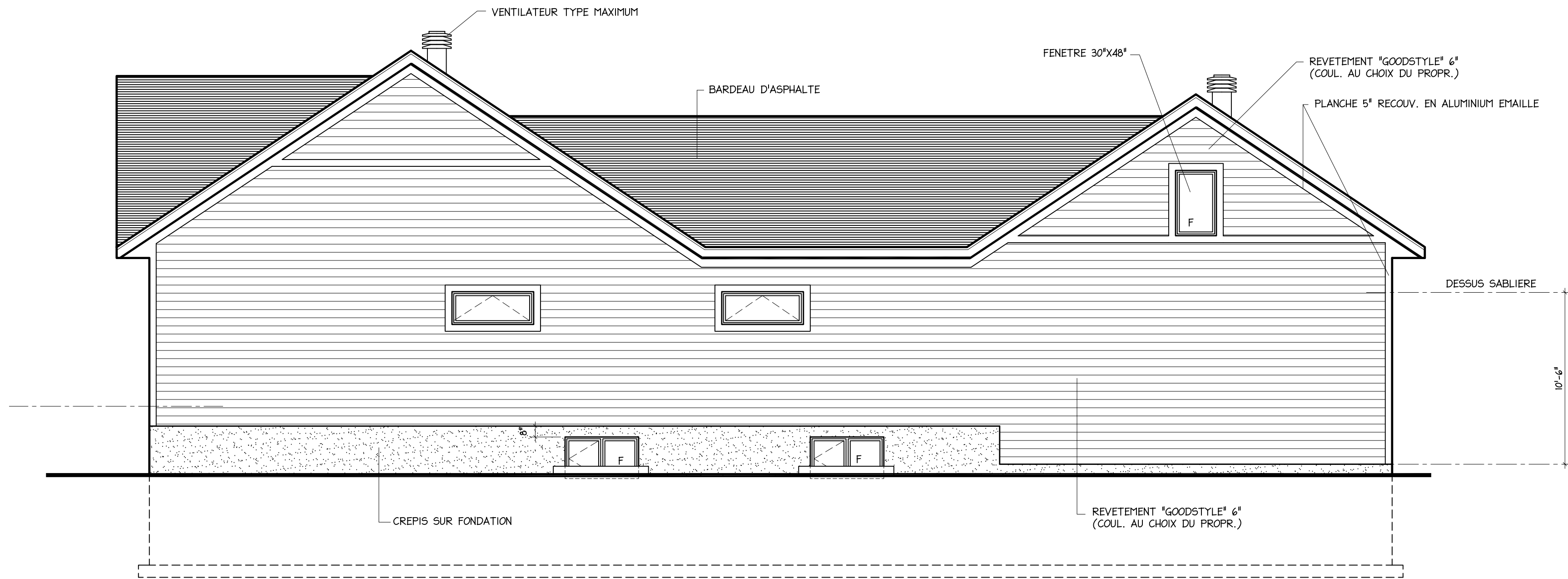

ELEVATION OUEST

NO	REVISION	DATE

	NO DE DETAIL
	NO FEUILLE OU APPARAÎT LE DETAIL
	NO FEUILLE OU EST DEMANDÉ LE DETAIL

POUR INFORMATIONS	
POUR ESTIMATIONS	
POUR CONSTRUCTION	

PROJET:
CONSTRUCTION D'UNE RESIDENCE
 261, RUE CHAMPLAIN
 MONT-JOLI, QUE.

les dessins de rimouski enr.
 603, des Ardenes
 Rimouski, G5L 3M4
 tel: 418 723-5826



INGENIEUR EN STRUCTURE

INGENIEUR EN MECANIQUE

CLIENTS:
**LOUISE VEILLEUX
 DAMIEN BANVILLE**

TITRE:
**ELEVATIONS
 EXTERIEURES**

DATE
 DECEMBRE 2021
 ECHELLE
 3/16"=1'-0"
 DOSSIER
 221-24

NO	REVISION	DATE

NO DE DETAIL
 NO FEUILLE OU APPARAÎT LE DETAIL
 NO FEUILLE OU EST DEMANDÉ LE DETAIL

POUR INFORMATIONS
 POUR ESTIMATIONS
 POUR CONSTRUCTION

PROJET:
CONSTRUCTION D'UNE RESIDENCE
 261, RUE CHAMPLAIN
 MONT-JOLI, QUE.

les dessins de rimouski enr.
 603, des Ardenes
 Rimouski, G5L 3M4
 tel: 418 723-5826

INGENIEUR EN STRUCTURE

INGENIEUR EN MECANIQUE

CLIENTS:
**LOUISE VEILLEUX
 DAMIEN BANVILLE**

TITRE:
**COUPES DE MUR
 PLAN DE TOITURE**

DATE: DECEMBRE 2021
 ECHELLE: INDIQUEES
 DOSSIER: 221-24

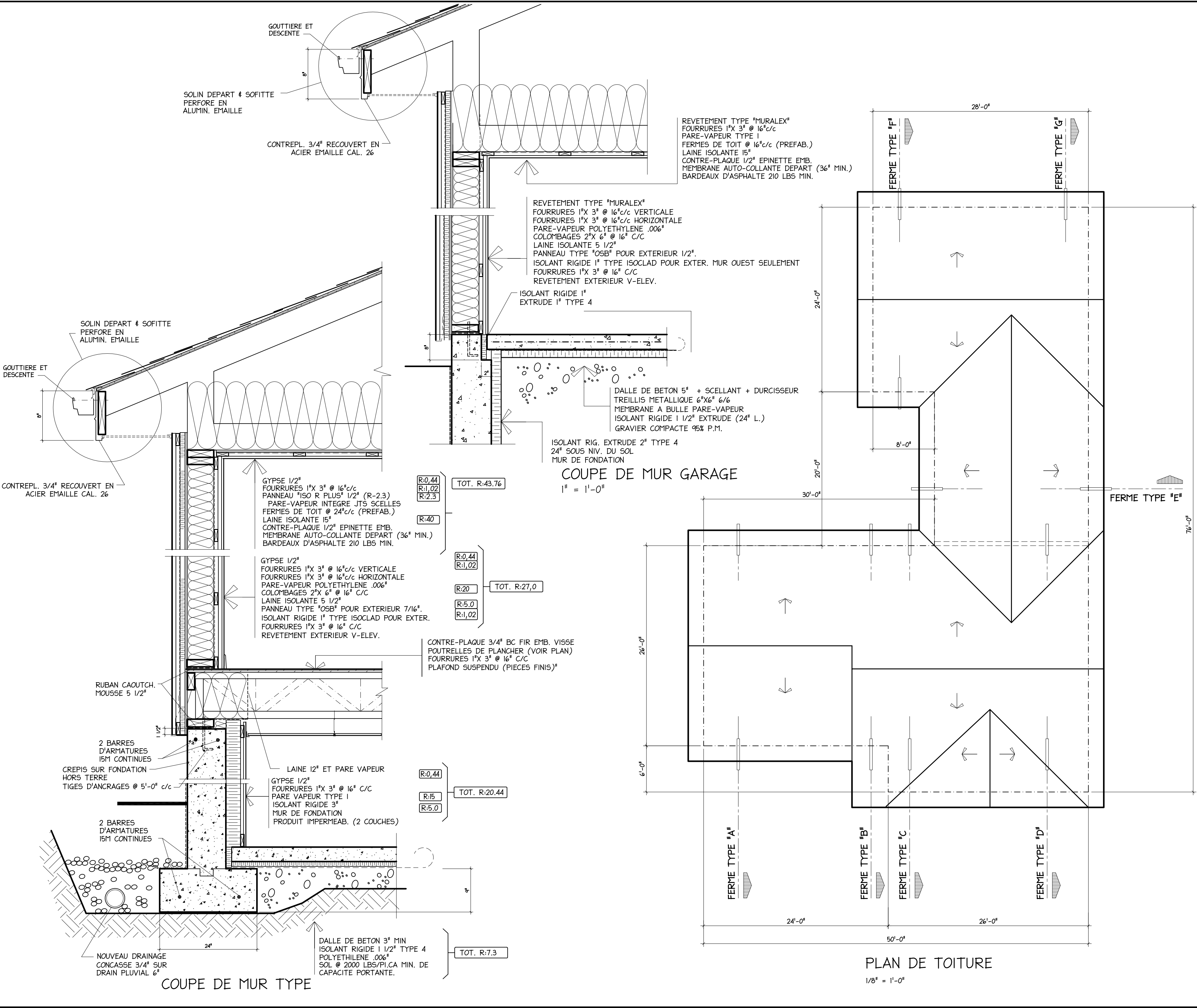

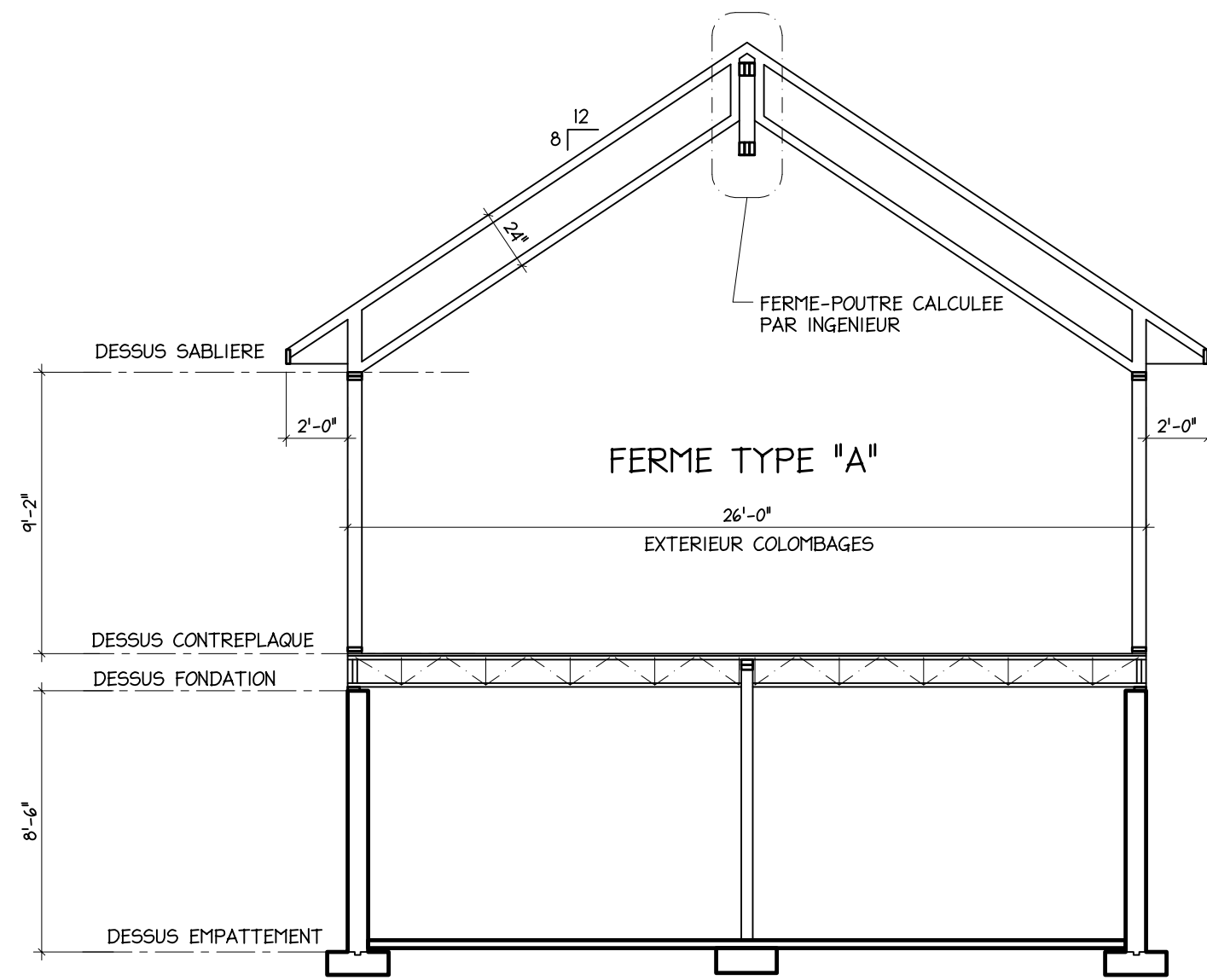

COUPE TRANSVERSALE

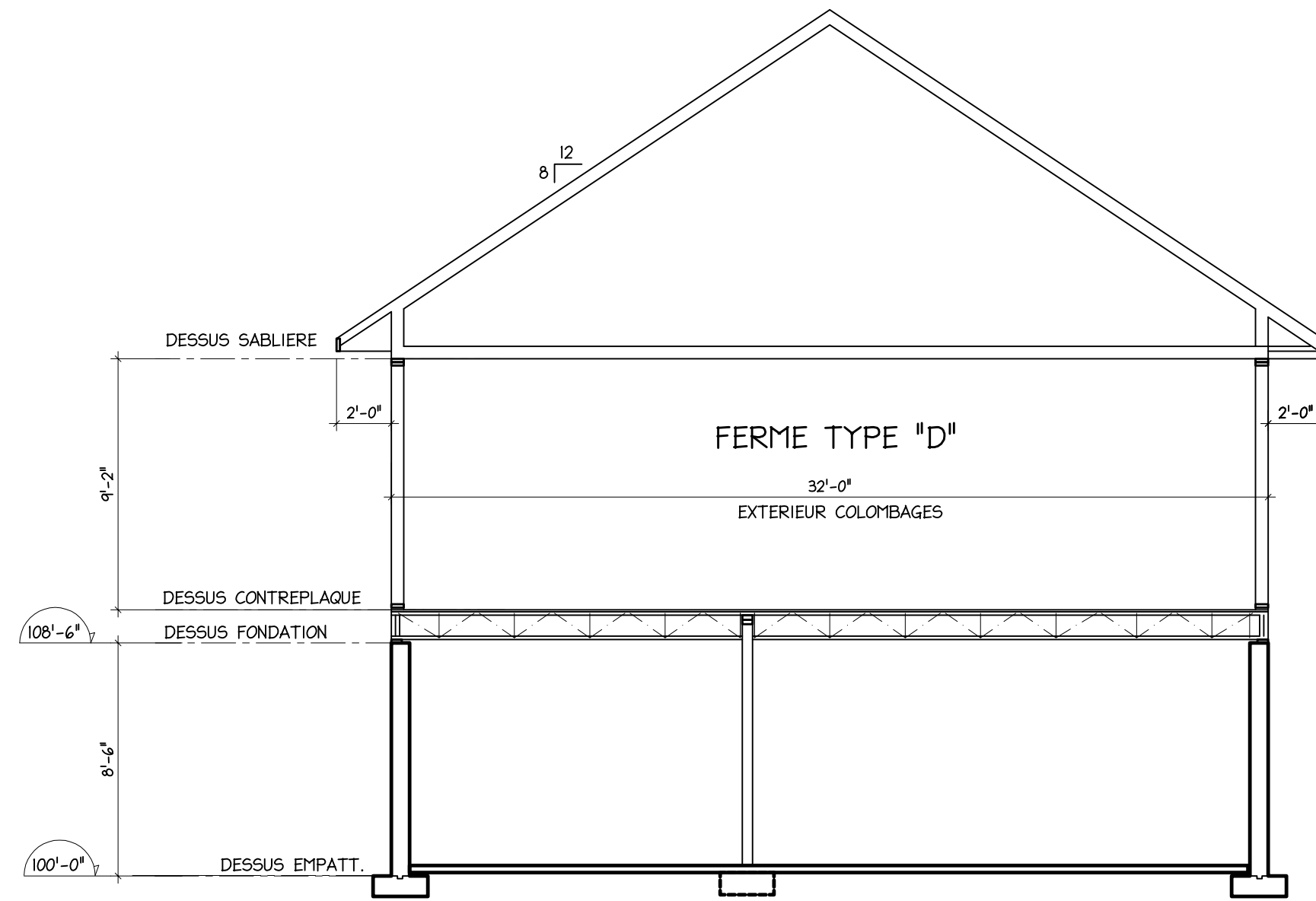

COUPE TRANSVERSALE

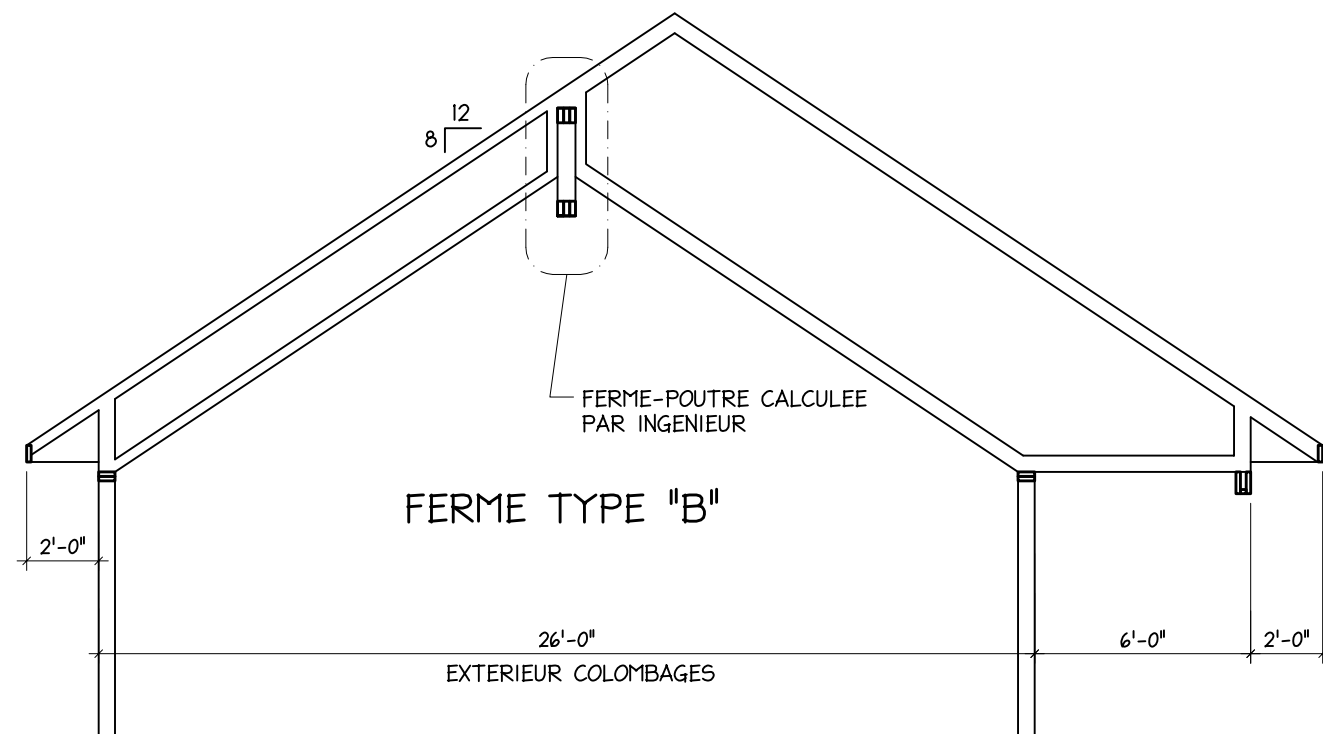

COUPE FERME

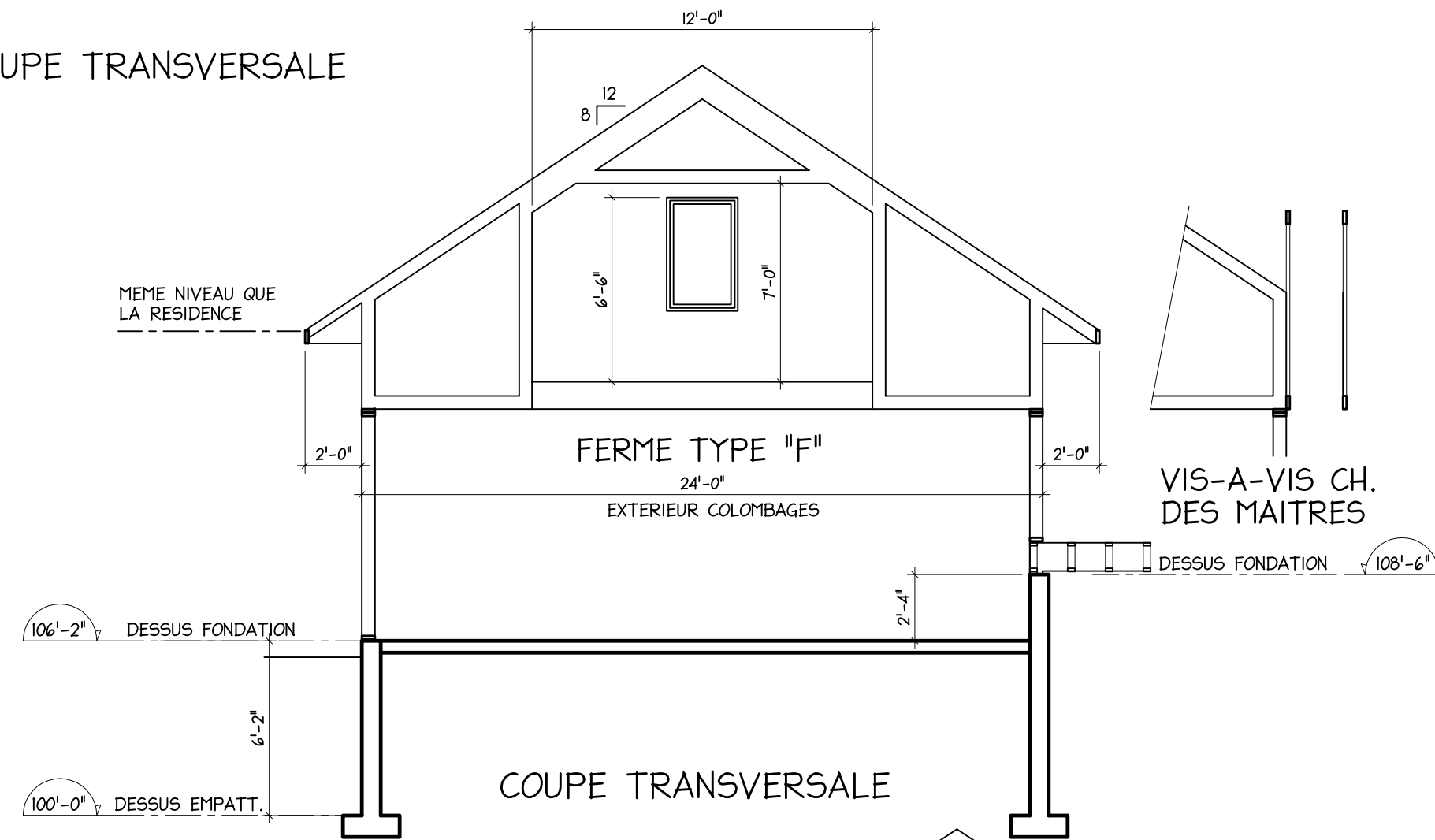

COUPE TRANSVERSALE

VIS-A-VIS CH. DES MAITRES

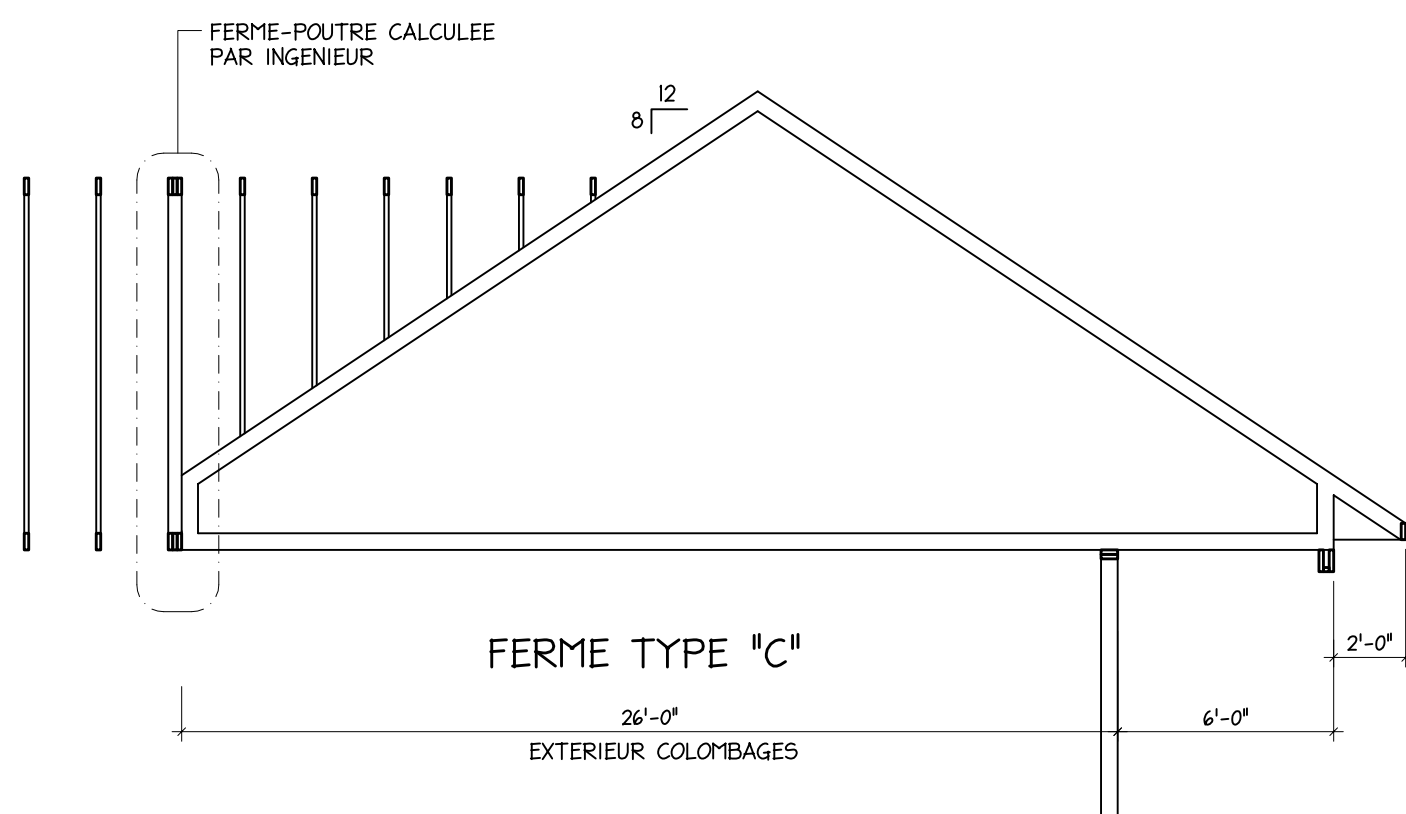

COUPE FERME

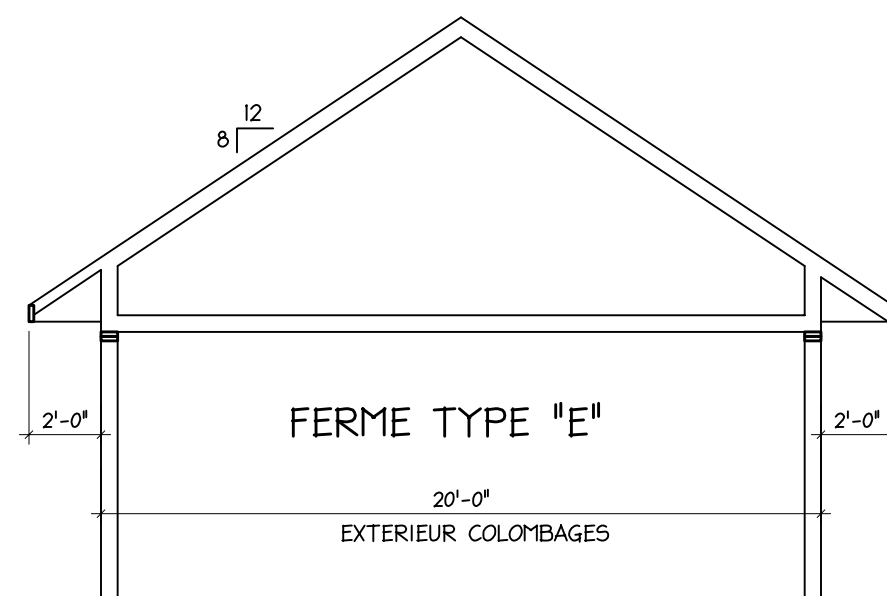

COUPE FERME

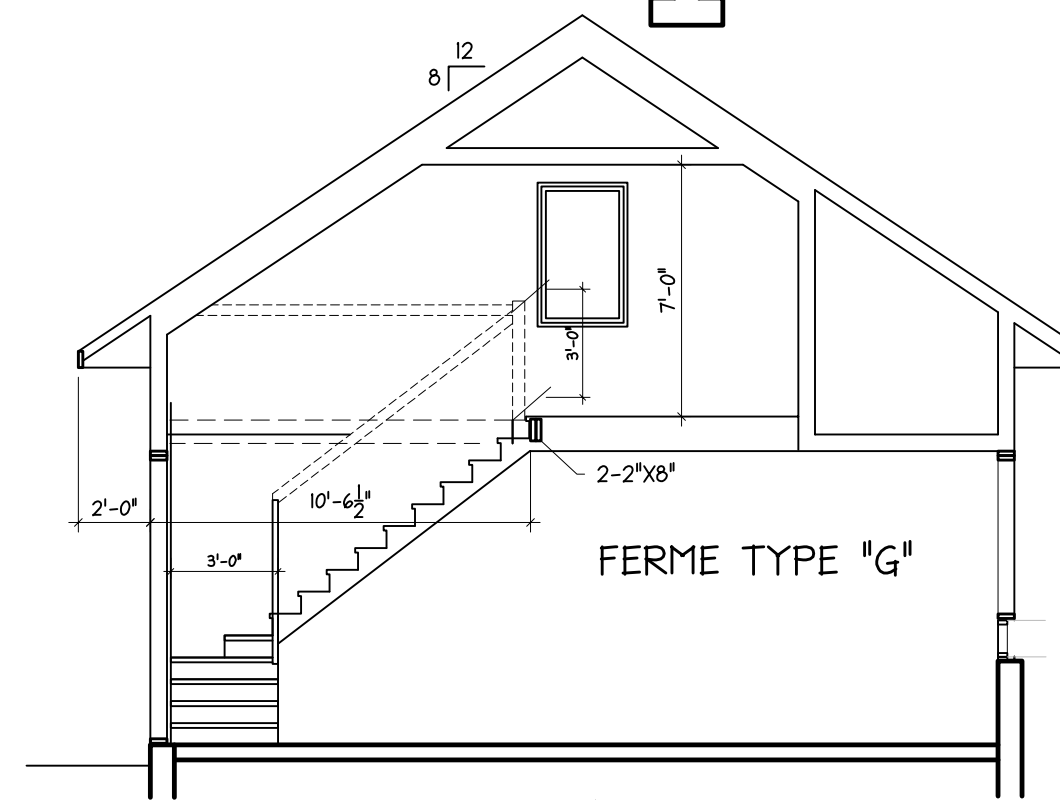

COUPE TRANSVERSALE

NO	REVISION	DATE

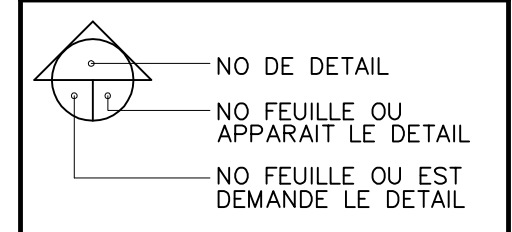

POUR INFORMATIONS	
POUR ESTIMATIONS	
POUR CONSTRUCTION	

PROJET:
CONSTRUCTION D'UNE RESIDENCE
 261, RUE CHAMPLAIN
 MONT-JOLI, QUE.

les dessins de rimouski enr.
 603, des Ardenes
 Rimouski, G5L 3M4
 tel: 418 723-5826

INGENIEUR EN STRUCTURE

INGENIEUR EN MECANIQUE

CLIENTS:
**LOUISE VEILLEUX
 DAMIEN BANVILLE**

TITRE:
**COUPES DES FERMES
 DE TOITURE**

DATE: DECEMBRE 2021
 ECHELLE: 3/16"=1'-0"
 DOSSIER: 221-24

NOTES GENERALES :

* L'ENTREPRENEUR DEVRA SE RENDRE SUR PLACE POUR EXAMINER LES LIEUX ET SE RENDRE COMPTE DES EXIGENCES DES TRAVAUX. IL DEVRA VERIFIER TOUTES LES MESURES ET AVERTIR AUSSIOT LE CONCEPTEUR DE CES PLANS SI ERREURS OU OMISSIONS IL Y A. IL DEVRA REALISER CES TRAVAUX DE FACON COMPLETE SELON LES DOCUMENTS FOURNIS SANS TOUTEFOIS S'Y LIMITER. TOUTE LA REALISATION SE FERA SELON LES REGLES DE L'ART.

* LA CAPACITE PORTANTE DU SOL SOUS LES EMPATTEMENTS SERA DE 2000 LBS/PI.CA ; SINON L'ENTREPRENEUR EXCAVERA 12" SUPPLEMENTAIRES OU PLUS POUR Y COMACTER LA MEME QUANTITE DE GRAVIER 0/ 3/4" @ 95% PROCTOR MODIFIE.

* LE BETON POUR LES FONDATIONS AURA UNE RESISTANCE A LA COMPRESSION DE 35 MPa MIN. POUR DALLE ET TROTTOIR ET DE 25 MPa POUR MURS ET EMPATTEMENTS.

* DOUBLER LES SOLIVES SOUS LES ELEMENTS LOURDS TELS LA CUISINIERE, REFRIGERATEUR, AUTOUR DES PUIS D'ESCALIER ETC.. PREVOIR UN CPLAQUE 5/16" BCF SUPPLEMENTAIRE LA OU IL Y AURA DE LA CERAMIQUE.(VOIR PROPRIETAIRE.)

* NE PAS PRENDRE A L'ECHELLE UNE DIMENSION POUR EXECUTER UN TRAVAIL

* LES LINTEAUX AU DESSUS DES OUVERTURES SERONT DE 3- 2"x 10" SAUF SI INDICATIONS CONTRAIRES.

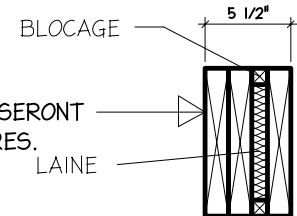

* LA HAUTEUR DES MAINS-COURANTES ET DES GARDES-CORPS AINSI QUE LEURS PARTIES AJOURES SERONT EN CONFORMITES AVEC LE C.C.Q. EDITION 2005 SECTION 9.8.

* L'INDICE DE LA PROPAGATION DE LA FLAMME DES REVETEMENTS INTERIEURES DE FINITION DES MURS ET PLAFOND NE DOIT PAS DEPASSER 150. (C.C.Q. EDITION 2005.)

* TOUTS LES ELEMENTS STRUCTURAUX TEL QUE LES FERMES DE TOIT, LES POUTRELLES DE PLANCHER AVEC CONTREVENTEMENT LES COLONNES EN ACIER AJUSTABLES, LES POUTRES TYPES "LVL" DEVRONT ETRE VERIFIE PAR UN INGENIEUR DIPLOME.

* PREVOIR DEUX CHEMINEES D'ACCES AU DRAIN PLUVIAL

* TOUTES LES OUVERTURES (PORTES, FENETRES ETC.) SERONT MUNIES D'UN SOLIN A LA TETE EN ACIER GALVANISE CAL. 26 SURMONTANT SUR LE MUR D'AU MOINS 6" DE HAUT ET SERA COLLE SUR LE PARE-AIR PAR DEUX RANGS DE RUBANT A JOINTS.

* LES DIMENSIONS DES PORTES ET FENETRES DEVRONT ETRE AJUSTEES SELON LES DIMENSIONS NOMINALES DU FOURNISSEUR.

* CES PLANS NE MENTIONNENT PAS LES ELEMENTS SUIVANTS:

- LE CHOIX DES FINIS DE PLANCHER.
- LA FINITION DES COMPTOIRS, ARMOIRES ET VANITES.
- LA FINITION DES RAMPES ET ESCALIERS.
- CHOIX DE PORTES ET QUINCAILLERIE.
- MECANIQUE (VENTILATION, PLOMBERIE ET ELECTRICITE.)

* TOUTES LES PARTIES OUVRANTES DES FENETRES DONT LES APPUIS SONT INFIEURS A 900 mm (36") DEVRONT ETRE MUNIES D'UN MECANISME CAPABLE DE BLOQUER L'OUVERTURE (BATTANTE OU COULISSANTE) A UN MAXIMUM DE 100mm (4"), SAUF DANS LE CAS OU LE PLANCHER SOUS CETTE FENETRE EST INFIEURE A 600mm (24") DU SOL FINI. (VOIR SECTION 9.7.1.5 C.C.Q. 2005)

* POUR TOUTES LES CHAMBRES, LES FENETRES DE CELLES-CI DOIVENT S'OUVRIRE DE L'INTERIEUR ET OFFRIRE UNE OUVERTURE D'AU MOINS 543 PO.CA. ET AUCUNE DIMENSION INFIEURE A 15 POUCES TEL QUE SPECIFIE AU PARAGRAPHE 9.7.1.1. 1) ET 2) DU CODE C.C.Q. EDITION 2005

* L'ENTREPRENEUR OU LE PROPRIETAIRE S'ENGAGE EN UTILISANT CES PLANS, D'OBTENIR AVANT LE DEBUT DE TOUT TRAVAUX UN PERMIS DE CONSTRUCTION DE LA MUNICIPALITE.

* TOUTS LES TRAVAUX REALISES SERONT EN CONFORMITES AVEC LE CODE DE LA CONSTRUCTION DU QUEBEC EDITION 2005 ET SES MODIFICATIONS.

* PREVOIR UN SYSTEME DE VENTILATION AVEC CHANGEMENT D'AIR ADEQUAT TEL QUE SPECIFIE (PARTIE 6) DANS LE CODE DE LA CONSTRUCTION DU QUEBEC EDITION 2005.

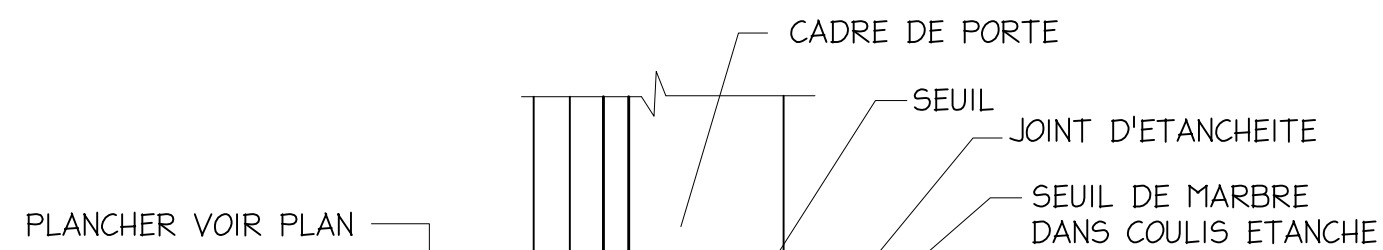

PALIER EN BETON STRUCTURAL:
- DALLE DE BETON 6" ANTIDERAPANT AVEC PENTE 3/4"
- BARRE 10M @ 8" C/C, 2 SENS

COUPE DE LA GALERIE (BETON)

1"=1'-0"

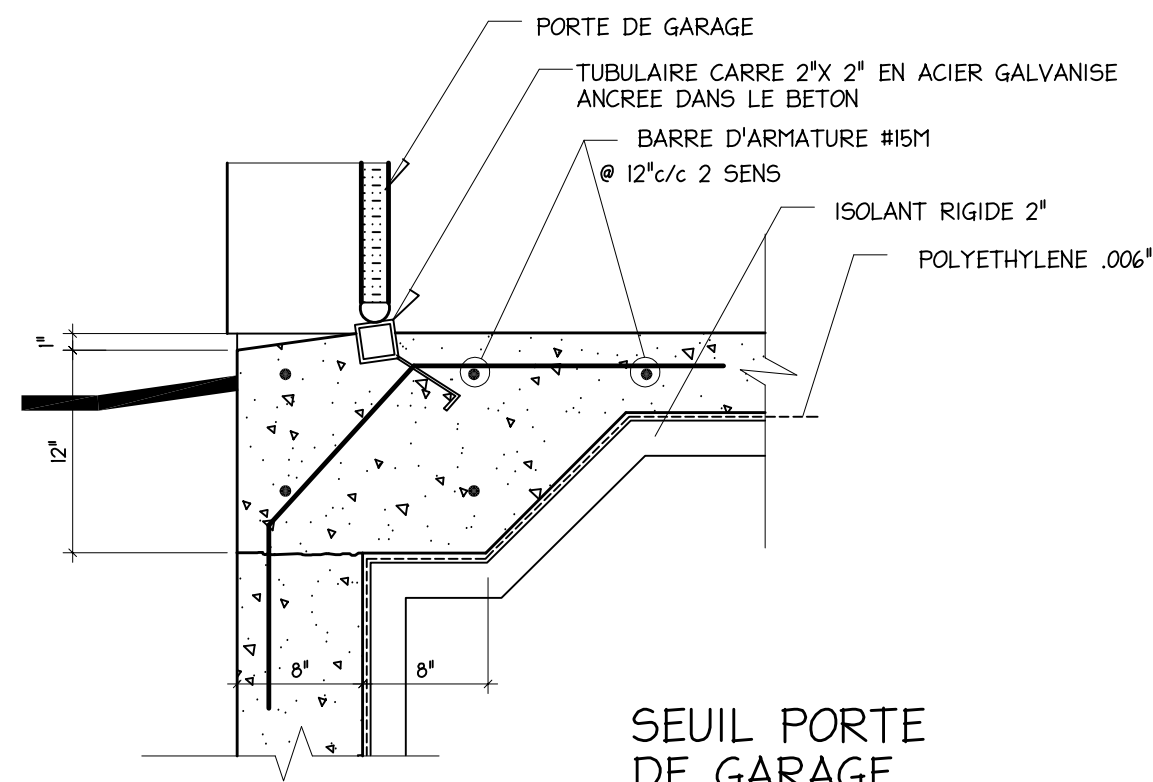

SEUIL PORTE DE GARAGE

1"=1'-0"

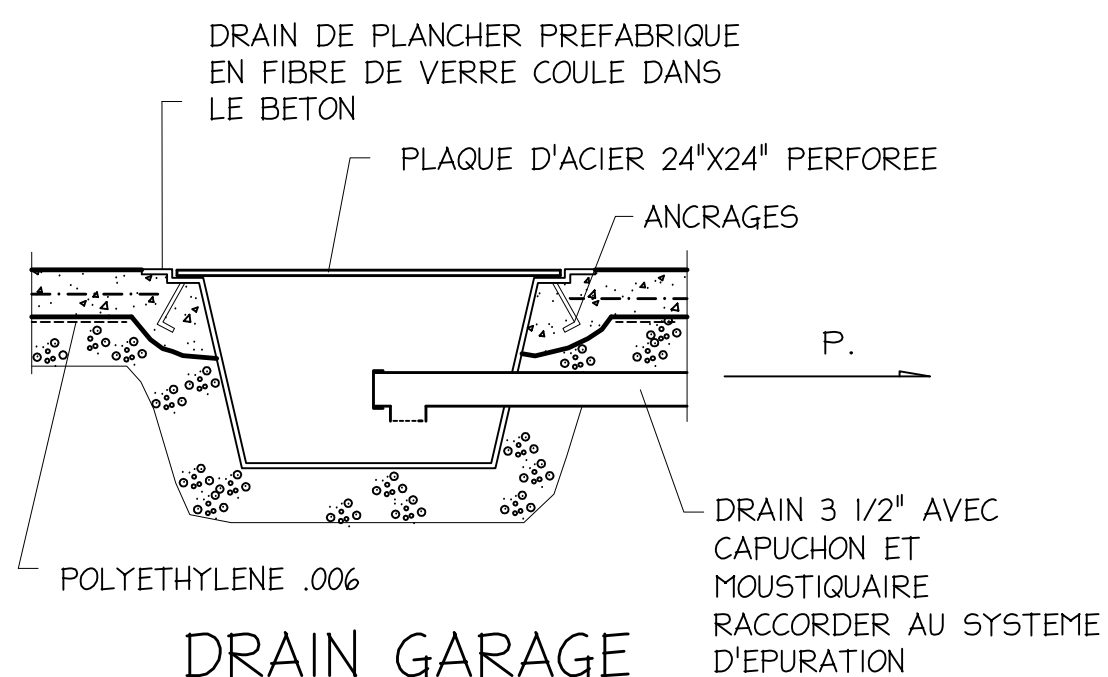

DRAIN GARAGE

1/2"=1'-0"

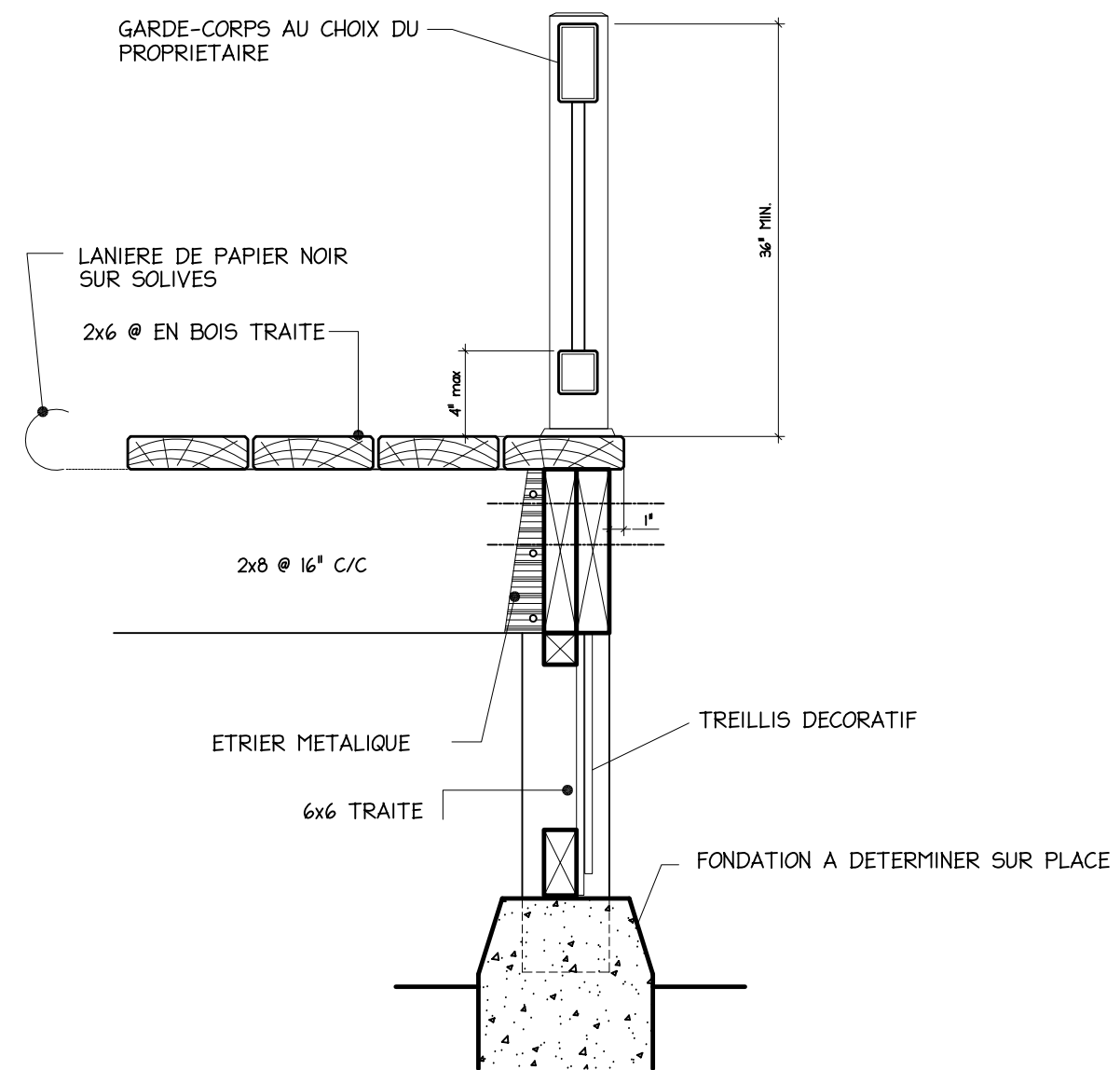

DETAIL TYPE DU PATIO

1 1/2" = 1'-0"

NO	REVISION	DATE

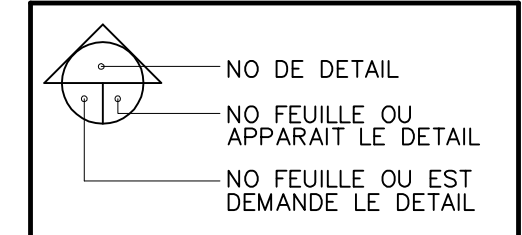

POUR INFORMATIONS	
POUR ESTIMATIONS	
POUR CONSTRUCTION	

PROJET:
CONSTRUCTION D'UNE RESIDENCE

261, RUE CHAMPLAIN
MONT-JOLI, QUE.

les dessins de rimouski enr.
603, des Ardenes
Rimouski, G5L 3M4
tel: 418 723-5826

INGENIEUR EN STRUCTURE

INGENIEUR EN MECANIQUE

CLIENTS:
**LOUISE VEILLEUX
DAMIEN BANVILLE**

TITRE:
**NOTES GENERALES
DETAILS**

DATE	DECEMBRE 2021
ECHELLE	1/4"=1'-0"
DOSSIER	221-24