

Archi Trois D

Tony Gagnon



*PHOTO À TITRE INDICATIF SEULEMENT

LISTE DES DESSINS

| | |
|------|-----------------------------|
| A200 | PLAN DE LA FONDATION |
| A201 | PLAN DU REZ-DE-CHAUSSÉE |
| A202 | PLAN DE L'ÉTAGE |
| A500 | ÉLÉVATION AVANT |
| A501 | ÉLÉVATION LATÉRALE DROITE |
| A502 | ÉLÉVATION ARRIÈRE |
| A503 | ÉLÉVATION LATÉRALE GAUCHE |
| A600 | COUPE TRANSVERSALE |
| A700 | COUPE DE MURE TYPE & DÉTAIL |

POUR PERMIS
MAI 2022

4 UNITÉS
VILLE DE MONT-JOLI, QC
DOSSIER: 487-21

POUR PERMIS

M. JACQUES LELIÈVRE

4 UNITÉS
VILLE DE MONT-JOLI, QC

MAI 2022 N.D.:487-21

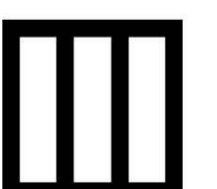

Archi Trois D

432, 2e RUE EST,
RIMOUSKI, QC. G5M 1S6
TG@ARCHITROISD.COM
T. 1.418.725.9074

4/29/2022 10:40: C:\Users\Utilisateur\Archi Trois D Dropbox\Tommy Gagnon\Archi Trois D Dropbox\Projets\2021\487-21-Jacques Lelièvre 4 unités\01-Travaux\487-21_A200.dwg

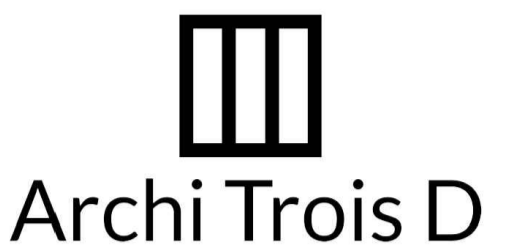
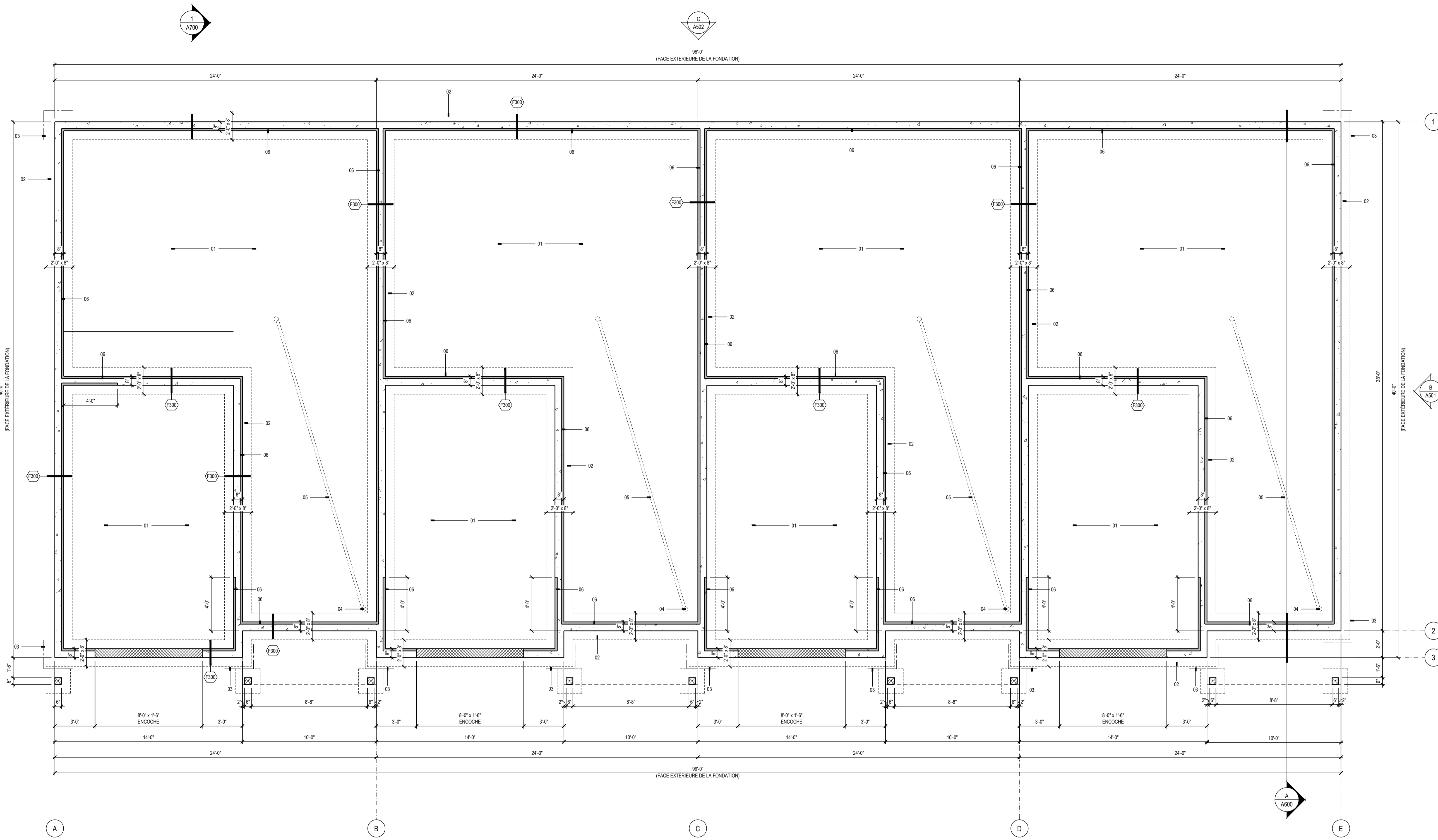

Archi Trois D

432 2e RUE EST.
RIMOUSKI QC G5M 1S6
TG@ARCHITROISD.COM
T. 1-418-725-9074

CONSULTANTS:

**CE PLAN NE DOIT PAS SERVIR
POUR
CONSTRUCTION**

| NO. | DATE | DESCRIPTION | PAR: |
|-----|------------|------------------|------|
| 2 | 03-05-2022 | POUR PERMIS | T.G. |
| 1 | 28-02-2022 | POUR SOUMISSIONS | T.G. |

L'ENTREPRENEUR DEVRA VÉRIFIER TOUTES LES DIMENSIONS SUR LE CHANTIER, ET EN SERA ENTièrement RESPONSABLE.

CLIENT:

CONSTRUCTION JOLI-MONT

PROJET:

**4 UNITÉS
AVENUE JENNIFER LELIÈVRE,
MONT-JOLI**

TITRE

PLAN DE LA FONDATION

| DISCIPLINE | | ARCHITECTURE | |
|--------------|-----|--------------|------------------------|
| DESSINÉ | SSP | ÉCHELLE | 1/4"=1'-0" |
| REVISÉ | TG | DOSSIER | 487-21 |
| VÉRIFIÉ | TG | NO. FEUILLE | 01 de 09 |
| FEUILLE NO.: | | A200 | |

NOTES GÉNÉRALES

- LES POUTRES, LES COLONNES ET LES MURS PORTEURS DEVRONT AVOIR UNE RÉSISTANCE AU FEU AU MOINS ÉGAL À CELUI QUI EST EXIGÉ POUR LA CONSTRUCTION QU'ILS SUPPORTENT.
- DANS CHAQUE CHAMBRE UNE FENÊTRE DOIT OFFRIR UNE OUVERTURE DÉGAGÉE D'UNE SURFACE D'AU MOINS 0,35m² (3,78 pi²) SANS QU'AUCUNE DIMENSION NE SOIT INFÉRIEUR À 380mm (15") SELON L'ART 9.7.1.3.2 DU C.N.B.2010
- PREVOIR QU'AUCUN OBJET SPHÉRIQUE DE PLUS DE 4" DE DIAMÈTRE NE PUISSE PASSER ENTRE LES MARCHES, BARROTIS ET AUTRES PARTIES DES ESCALIER ET DE GARDE-CORPS
- LA STRUCTURE DE BOIS DES PLANCHERS ET DES FERMES DE TOIT DOIVENT ÊTRE VÉRIFIÉE PAR UN INGÉNIEUR MEMBRE DE L.O.I.Q.
- L'AMÉNAGEMENT DE LA CUISINE ET DES SALLES DE BAIN SONT À TITRE INDICATIF SEULEMENT, VOIR FABRICANT.
- LES DIMENSIONS DES FENÊTRES SERONT AJUSTÉES SELON LE FABRICANT CHOISI.
- L'ENTREPRENEUR DOIT S'ASSURER DE RESPECTER LES EXIGENCES CONCERNANT LE RADON SELON LE C.N.B.2010.
- L'INSTALLATION DU SYSTÈME DE VENTILATION DOIT ÊTRE CONFORME À L'ARTICLE 9.32.3.5 DU C.N.B.2010. PRÉVOIR DES ENTRÉES D'AIR EXTÉRIEURES À CHAQUE ÉTAGE, Y COMPRIS LE SOL-SOL ET LES VIDES SANITAIRES CHAUFFÉS, DANS TOUTES LES CHAMBRES ET DANS LAIRE DE SÉJOUR PRINCIPALE.

LÉGENDE

- XX- NOTE SPÉCIFIQUE
- XX-XX- TYPE DE CLOISON OU MUR
- XX-XX- NIVEAU
- X A100- ÉLÉVATION
- X A100- COUPE
- X A100- DRAIN FRANÇAIS

HAUTEURS DES MURS DE FONDATION
(À PARTIR DU DESSUS DES SEMELLES RÉGULIÈRES, SAUF INDICATION CONTRAIRE.)

- NIVEAU : 95'-0" DESSUS DE LA SEMELLE
- HAUTEUR: 3'-6" (NIVEAU: 98'-6") ENCOCHÉ PORTE DE GARAGE
- HAUTEUR: 4'-6" (NIVEAU: 99'-6") ENCOCHÉ DANS LA FONDATION
- HAUTEUR: 5'-0" (NIVEAU: 100'-0") DESSUS FONDATION MAISON

L'ENTREPRENEUR DEVRA VÉRIFIER TOUTS LES NIVEAUX DE FONDATION AVANT LES TRAVAUX ET AVISER ARCHI TROIS D DE TOUTES ERREURS OU OMISSIONS.

NOTES SPÉCIFIQUES

- REMBLAIS DE SABLE COMPACTÉ SOUS L'ISOLANT (OPT.) (VOIR ING.).
- SEMELLE DE BÉTON AVEC MUR DE FONDATION "épais" SELON PLANS, (VOIR ING.).
- DRAIN FRANÇAIS PÉRIMÉTRIQUE DE 4" Ø AU POURTOUR DE LA SEMELLE DE BÉTON.
- PUSARD 4" DE DIAMÈTRE EN PVC ET COURONNE ÉTANCHE POUR INSTALLATION FUTURE D'UN SYSTÈME D'ATTÉNUATION DU RADON PAR DÉPRESSURISATION DU SOL SOUS LA DALLE.
- CANALISATION 4" DE DIAMÈTRE EN PVC QUI SE REND JUSQU'AU CENTRE DE LA DALLE, SCELLER TOUTS LES RACCORDS.
- ENCOCHÉ DANS LA FONDATION 2"x6" POUR ACCUEILLIR L'ISOLANT, (VOIR COUPE DE MUR TYPE PAGE A700).
- PILASTRE DE BÉTON, (VOIR ING.).

COMPOSITIONS TYPES

FONDATION SOUS LA DALLE

- 8" MUR DE BÉTON, VOIR ING.
- 2" PANNEAU ISOLOFOAM JUSQU'À 2'-0" SOUS LA DALLE
- POLYÉTHYLÈNE
- REMBLAI DE SABLE COMPACTÉ, (VOIR ING.)

4/29/2022 10:41 C:\Users\Utilisateur\Archi Trois D Dropbox\Tommy Gagnon\Archi Trois D Projets\2021\487-21-Jacques Lelièvre 4 unités\01-Travail\487-21_A200.dwg

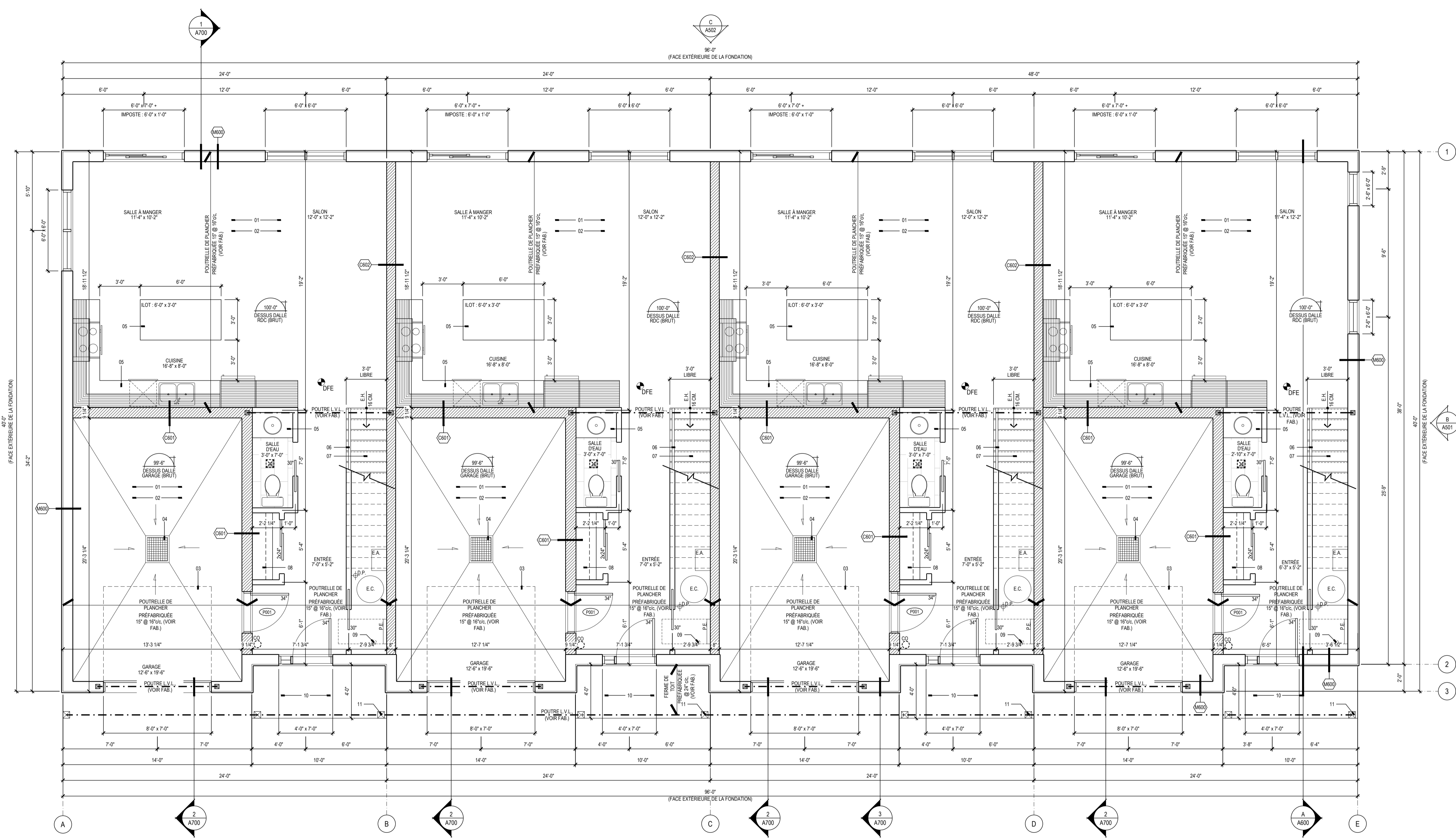

432 2e RUE EST.
RIMOUSKI QC G5M 1S6
TG@ARCHITROISD.COM
1-1-418-725-9074

CONSULTANTS:

**CE PLAN NE DOIT PAS SERVIR
POUR
CONSTRUCTION**

| NO. | DATE: | DESCRIPTION | PAR: |
|-----|------------|------------------|------|
| 2 | 03-05-2022 | POUR PERMIS | T.G. |
| 1 | 28-02-2022 | POUR SOUMISSIONS | T.G. |

L'ENTREPRENEUR DEVRA VÉRIFIER
TOUTES LES DIMENSIONS SUR LE
CHANTIER, ET EN SERA ENTièrement
RESPONSABLE.

CLIENT:

CONSTRUCTION JOLI-MONT

PROJET:

**4 UNITÉS
AVENUE JENNIFER LELIÈVRE,
MONT-JOLI**

TITRE

PLAN DU REZ-DE-CHAUSSÉE

| DISCIPLINE | | |
|--------------|-----|----------------------|
| ARCHITECTURE | | |
| DESSINÉ | SSP | ÉCHELLE 1/4"=1'-0" |
| REVISÉ | TG | DOSSIER |
| VÉRIFIÉ | TG | NO. FEUILLE 02 de 09 |
| FEUILLE NO.: | | A201 |

NOTES GÉNÉRALES

- LES POUTRES, LES COLONNES ET LES MURS PORTEURS DOIVENT AVOIR UNE RÉSISTANCE AU FEU AU MOINS ÉGAL À CELUI QUI EST EXIGÉ POUR LA CONSTRUCTION QU'ILS SUPPORTENT.
- DANS CHAQUE CHAMBRE UNE FENÊTRE DOIT OFFRIR UNE OUVRETURE DÉGAGÉE D'UNE SURFACE D'AU MOINS 0,35m² (3,78 pi²) SANS QU'AUCUNE DIMENSION NE SOIT INFÉRIEUR À 380mm (15") SELON L'ART 9.7.1.3.2 DU C.N.B. 2010.
- PRÉVOIR QU'AUCUN OBJET SPHÉRIQUE DE PLUS DE 4" DE DIAMÈTRE NE PUISSE PASSER ENTRE LES MARCHES, BARROTINS ET AUTRES PARTIES DES ESCALIERS ET DE GARDE-CORPS.
- LA STRUCTURE DE BOIS DES PLANCHERS ET DES FERMES DE TOIT DEVRA ÊTRE VÉRIFIÉE PAR UN INGÉNIEUR MEMBRE DE L.O.I.Q.
- L'AMÉNAGEMENT DE LA CUISINE ET DES SALLES DE BAIN SONT À TITRE INDICATIF SEULEMENT, VOIR FABRICANT.
- LES DIMENSIONS DES FENÊTRES SERONT AJUSTÉES SELON LE FABRICANT CHOISI.
- L'ENTREPRENEUR DOIT S'ASSURER DE RESPECTER LES EXIGENCES CONCERNANT LE RADON SELON LE C.N.B. 2010.
- L'INSTALLATION DU SYSTÈME DE VENTILATION DOIT ÊTRE CONFORME À L'ARTICLE 9.3.2.3 DU C.N.B. 2010. PRÉVOIR DES ENTRÉES D'AIR EXTÉRIEURES À CHAQUE ÉTAGE, Y COMPRIS LE SOUS-SOL ET LES VIES SANITAIRES CHAUFFÉS, DANS TOUTES LES CHAMBRES ET DANS L'AIRE DE SÉJOUR PRINCIPALE.

LÉGENDE

| | |
|---------|--|
| XX | NOTE SPÉCIFIQUE |
| XX-X | TYPE DE CLOISON OU MUR |
| XX-X | NIVEAU |
| X | ÉLÉVATION |
| X | COUPE |
| DFE | DÉTECTEUR DE FUMÉE ÉLECTRIQUE |
| CO | DÉTECTEUR DE MONOXYDE DE CARBONE |
| DP | DRAIN DE PLANCHER |
| VM | VENTILATEUR MÉCANIQUE (90 CFM MIN.), VOIR ING. |
| COL | COLONNE, (VOIR ING.) |
| E.A. | ÉCHANGEUR D'AIR |
| E.C. | RÉSERVOIR D'EAU CHAUDE AVEC PANNE RACCORDEE AU DRAIN |
| P.E. | PANNEAU ÉLECTRIQUE |
| CUI. | CUSINIERE |
| REF. | REFRIGÉRATEUR |
| LAV.-V. | LAVE-VASSELLE |

NOTES SPÉCIFIQUES

- DALLE DE BÉTON SUR SOL, (VOIR ING.)
- ISOLANT RIGIDE DE POLYSTYRÈNE EXTRUDÉ DE TYPE IV, 2" D'ÉPAISSEUR (R-10), SOUS TOUTE LA SURFACE DE LA DALLE.
- PROFILÉ DE LA PORTE DE GARAGE LÉVÉE.
- DRAIN DE PLANCHER AVEC FAUSSE DE RETENU 18"x24"x24" RACCORDEE AUX SERVICES.
- COMPTOIRS ET ARMOIRES, (MODÈLE ET COULEUR AU CHOIX DU CLIENT).
- GARDE-CORPS D'UNE HAUTEUR DE 36", (MODÈLE AU CHOIX DU CLIENT).
- ESCALIER, (MATÉRIAU AU CHOIX DU CLIENT).
- TABLETTE ET BARRE À CENTRES, (VOIR CLIENT).
- PUISARD 4" DE DIAMÈTRE EN PVC ET COUVERCLE ÉTANCHE POUR INSTALLATION FUTURE D'UN SYSTÈME DE DATTENUATION DU RADON PAR DÉPRESSURISATION DU SOL SOUTS LA DALLE.
- DALLE DE BÉTON SUR SOL, (VOIR CLIENT).
- COLONNE DE BOIS STRUCTURALE 6"x6" TRAITÉ ET TEINT, (COULEUR AU CHOIX DU CLIENT).

LÉGENDE DES PORTES

P100 PORTE PIÉTON GARAGE.
-CADRE DE BOIS PEINT (R.A.F., 20 MIN. U.L.C.)
-PORTE EN BOIS PEINT (R.A.F., 20 MIN. U.L.C.)
-FERME PORTE OU CHARNIÈRE À RESSORT
-COUPE FROID AU PÉRIMÈTRE ET SEUIL

CLOISONS TYPES

| | |
|--------|--|
| C600 | CLOISON GYPSE TYPIQUE |
| 1/2" | GYPSE VISSÉ, PLÂTRÉ ET PEINT |
| 3-1/2" | COLOMBAGE DE BOIS 2"x4" @16" c/c |
| 1/2" | GYPSE VISSÉ, PLÂTRÉ ET PEINT |
| ** | PRÉVOIR GYPSE HYDROFUGE DANS SALLE DE BAIN |
| ** | ÉPAISSIR COLOMBAGE POUR PLOMBERIE AU BESOIN |
| C607 | CLOISON MITOYÈNE MAISON/GARAGE |
| 3/4" | REVÊTEMENT DE PVC DE TYPE AG-TUF DE VICWEST |
| 3/4" | FOURRURES DE BOIS 1"x3" @ 16" c/c |
| | PARÉ-AIR / JOINTS SCÉLÉS |
| 5-1/2" | COLOMBAGE DE BOIS 2"x6" @ 16" c/c |
| 5-1/2" | ISOLANT FIBRE DE VERRE |
| 0,000" | POLYETHYLÈNE |
| 3/4" | FOURRURES DE BOIS 1"x3" @ 24" c/c |
| 1/2" | GYPSE VISSÉ, PLÂTRÉ ET PEINT |
| C608 | CLOISON MITOYÈNE LOGEMENTS |
| 5/8" | GYPSE VISSÉ TYPE X, PLÂTRÉ ET PEINT |
| 5/8" | GYPSE VISSÉ TYPE X |
| 5-1/2" | 2 RANGÉES DE COLOMBAGE 2"x4" @ 16" c/c |
| | PLACÉ EN QUINQUONCE SUR UNE LISSE DE BOIS EN 2"x6" |
| 3-1/2" | ISOLANT INSONORISANT |
| 5/8" | GYPSE VISSÉ TYPE X, PLÂTRÉ |
| 5/8" | GYPSE VISSÉ TYPE X, PLÂTRÉ ET PEINT |

C:\Users\Utilisateur\Archi Trois D Dropbox\Tommy Gagnon\Archi Trois D Projets\2021\487-21-Jacques Lelièvre 4 unités\01-Travaux\487-21_A200.dwg

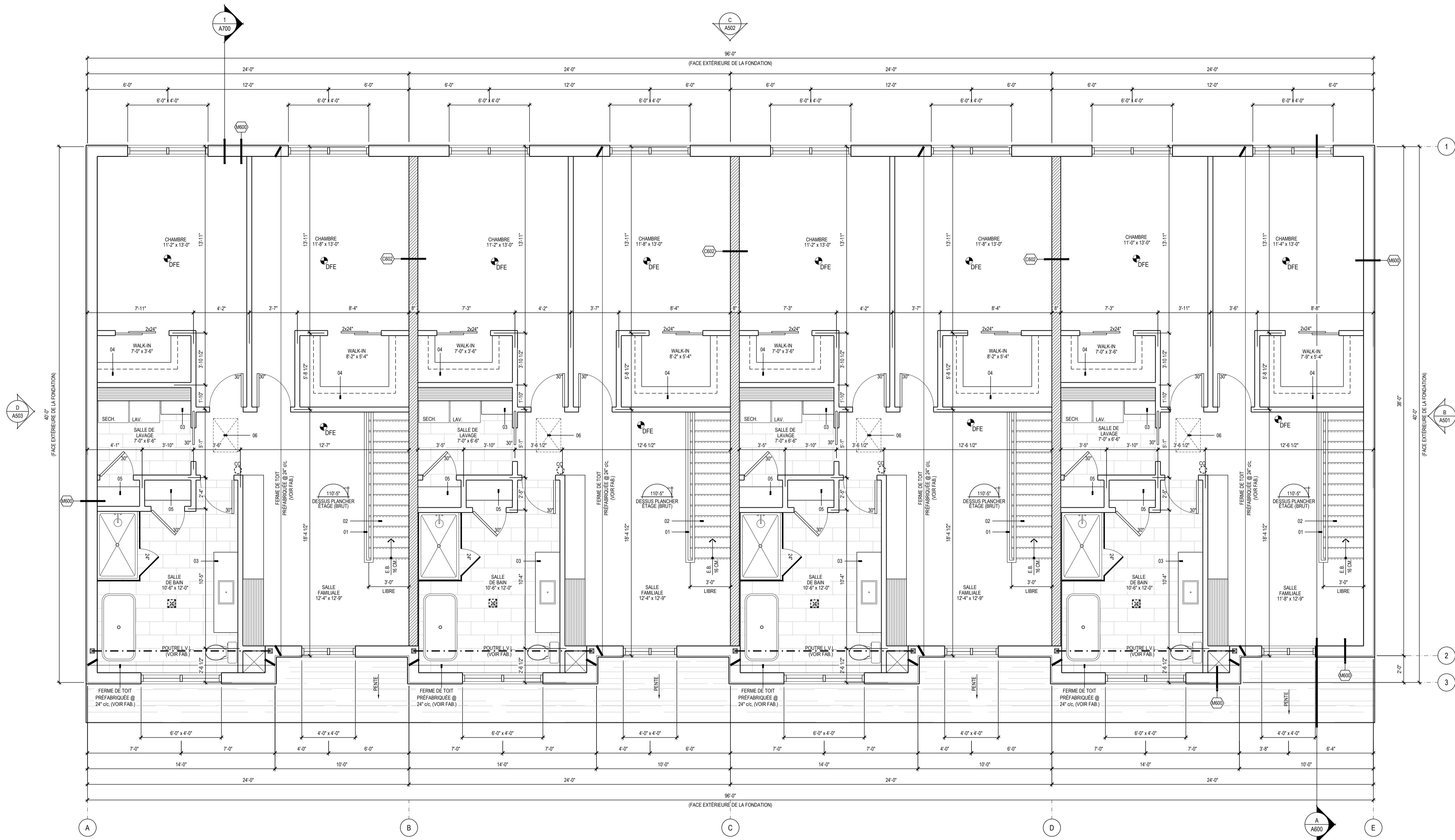

432 2e RUE EST.
RIMOUSKI QC. G5M 1S6
TG@ARCHITROISD.COM
T. 1-418-725-9074

CONSULTANTS:

CE PLAN NE DOIT PAS SERVIR POUR CONSTRUCTION

| NO. | DATE | DESCRIPTION | PAR: |
|-----|------------|------------------|------|
| 2 | 03-05-2022 | POUR PERMIS | T.G. |
| 1 | 28-02-2022 | POUR SOUMISSIONS | T.G. |

L'ENTREPRENEUR DEVRA VÉRIFIER TOUTES LES DIMENSIONS SUR LE CHANTIER, ET EN SERA ENTièrement RESPONSABLE.

CLIENT:

CONSTRUCTION JOLI-MONT

PROJET:

**4 UNITÉS
AVENUE JENNIFER LELIÈVRE,
MONT-JOLI**

TITRE

PLAN DE L'ÉTAGE

| DISCIPLINE | | ÉCHELLE | |
|--------------|-----|-------------|----------|
| ARCHITECTURE | | 1/4"=1'-0" | |
| DESSINÉ | SSP | DOSSIER | 487-21 |
| REVISÉ | TG | NO. FEUILLE | 03 de 09 |
| VÉRIFIÉ | TG | NO. FEUILLE | 09 |

FEUILLE NO. **A202**

NOTES GÉNÉRALES

- LES POUTRES, LES COLONNES ET LES MURS PORTEURS DEVONT AVOIR UNE RÉSISTANCE AU FEU AU MOINS ÉGAL À CELUI QUI EST EXIGÉ POUR LA CONSTRUCTION QU'ILS SUPPORTENT.
- DANS CHAQUE CHAMBRE UNE FENÊTRE DOIT OFFRIR UNE OUVRETURE DÉGAGÉE D'UNE SURFACE D'AU MOINS 0,35m² (3,78 pi²) SANS QU'AUCUNE DIMENSION NE SOIT INFÉRIEUR À 380mm (15") SELON L'ART 9.7.1.3.2 DU C.N.B.2010
- PRÉVOIR QU'AUCUN OBJET SPHÉRIQUE DE PLUS DE 4" DE DIAMÈTRE NE PUISSE PASSER ENTRE LES MARCHES, BARROTINS ET AUTRES PARTIES DES ESCALIERS ET DE GARDE-CORPS
- LA STRUCTURE DE BOIS DES PLANCHERS ET DES FERMES DE TOIT DEVRA ÊTRE VÉRIFIÉE PAR UN INGÉNIEUR MEMBRE DE L.O.I.Q.
- L'AMÉNAGEMENT DE LA CUISINE ET DES SALLES DE BAIN SONT À TITRE INDICATIF SEULEMENT, VOIR FABRICANT.
- LES DIMENSIONS DES FENÊTRES SERONT AJUSTÉES SELON LE FABRICANT CHOISI.
- L'ENTREPRENEUR DOIT S'ASSURER DE RESPECTER LES EXIGENCES CONCERNANT LE RADON SELON LE C.N.B.2010.
- L'INSTALLATION DU SYSTÈME DE VENTILATION DOIT ÊTRE CONFORME À L'ARTICLE 9.22.3.5 DU C.N.B.2010. PRÉVOIR DES ENTRÉES D'AIR EXTÉRIEURES À CHAQUE ÉTAGE, Y COMPRIS LE SOUS-SOL ET LES VIDES SANITAIRES CHAUFFÉS, DANS TOUTES LES CHAMBRES ET DANS L'AIRE DE SÉJOUR PRINCIPALE.

LÉGENDE

| | |
|-----------|---|
| XX | NOTE SPÉCIFIQUE |
| XXX | TYPE DE CLOISON OU MUR |
| XX-X | NIVEAU |
| X A10X | ÉLÉVATION |
| X A10X | COUPE |
| DFE | DÉTECTEUR DE FUMÉE ÉLECTRIQUE |
| CO | DÉTECTEUR DE MONOXYDE DE CARBONE |
| VM | VENTILATEUR MÉCANIQUE (VOI CFM MIN.), VOIR ING. |
| CM | COLONNE, (VOIR ING.) |
| LAV. | LAVEUSE |
| SECH. | SÉCHEUSE |

NOTES SPÉCIFIQUES

- GARDE-CORPS D'UNE HAUTEUR DE 36", (MODÈLE AU CHOIX DU CLIENT).
- ESCALIER, (MATÉRIEL AU CHOIX DU CLIENT).
- COMPTOIR ET ARMOIRES, (MODÈLE ET COULEUR AU CHOIX DU CLIENT).
- TABLETTE ET BARRE À CENTRES, (VOIR CLIENT).
- TABLETTES SUPERPOSÉES DE HAUTEUR AJUSTABLE, (VOIR CLIENT).
- TRAPPE D'ACCÈS À L'ENTRETOIT ISOLÉE 22" x 30".

CLOISONS TYPES

| | |
|--|--|
| CLOISON GYPSE TYPIQUE | |
| 1/2" | GYPSE VISSÉ, PLÂSTRÉ ET PEINT |
| 3-1/2" | COULOMBAGE DE BOIS 2"x4" @ 16" c/c |
| 1/2" | GYPSE VISSÉ, PLÂSTRÉ ET PEINT |
| ** PRÉVOIR GYPSE HYDROFUGE DANS SALLES DE BAIN | |
| ** ÉPAISSIR COULOMBAGE POUR PLOMBERIE AU BESOIN | |
| CLOISON MITOYENNE MAISON/GARAGE | |
| 3/4" | REVÊTEMENT DE PVC DE TYPE AG-TUF DE WCWEST |
| 3/4" | FOURRURES DE BOIS 1"x3" @ 16" c/c |
| | PARE-AIR / JOINTS SCÉLLÉS |
| 5-1/2" | COULOMBAGE DE BOIS 2"x6" @ 16" c/c |
| 5-1/2" | ISOLANT FIBRE DE VERRE |
| 0.006" | POLYÉTHYLÈNE |
| 3/4" | FOURRURES DE BOIS 1"x3" @ 24" c/c |
| 1/2" | GYPSE VISSÉ, PLÂSTRÉ ET PEINT |
| CLOISON MITOYENNE LOGEMENTS | |
| 5/8" | GYPSE VISSÉ TYPE X, PLÂSTRÉ ET PEINT |
| 5/8" | GYPSE VISSÉ TYPE X |
| 5-1/2" | 2 RANGÉES DE COULOMBAGE 2"x4" @ 16" c/c |
| PLACÉ EN QUINQUONCE SUR UNE LISSE DE BOIS EN 2"x6" | |
| 3-1/2" | ISOLANT INSORONISANT |
| 5/8" | GYPSE VISSÉ TYPE X, PLÂSTRÉ |
| 5/8" | GYPSE VISSÉ TYPE X, PLÂSTRÉ ET PEINT |

4/29/2022 10:44 C:\Users\Utilisateur\Archi Trois D Dropbox\Tommy Gagnon\Archi Trois D Projets\2021\487-21 - Jacques Lelièvre 4 unités\01 - Travail\487-21 A500.dwg



A
A500
ÉLÉVATION AVANT

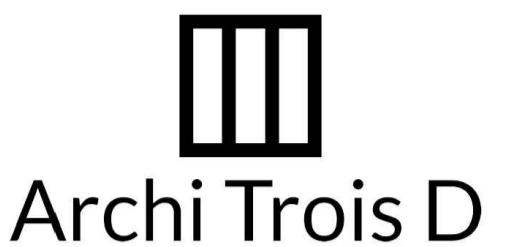

Archi Trois D

432 2e RUE EST.
RIMOUSKI QC G5M 1S6
TG@ARCHITROISD.COM
T. 1-418-725-9074

CONSULTANTS:

CE PLAN NE DOIT PAS SERVIR
POUR
CONSTRUCTION

REVISION

| NO. | DATE | DESCRIPTION | PAR: |
|-----|------------|------------------|------|
| 2 | 03-05-2022 | POUR PERMIS | T.G. |
| 1 | 28-02-2022 | POUR SOUMISSIONS | T.G. |

| NO. | DATE | DESCRIPTION | PAR: |
|-----|------|-------------|------|
| | | | |

L'ENTREPRENEUR DEVRA VÉRIFIER
TOUTES LES DIMENSIONS SUR LE
CHANTIER, ET EN SERA ENTièrement
RESPONSABLE.

CLIENT:

CONSTRUCTION JOLI-MONT

PROJET:

4 UNITÉS
AVENUE JENNIFER LELIÈVRE,
MONT-JOLI

TITRE

ÉLÉVATION AVANT

LÉGENDE:

| | |
|-----------|-----------------|
| XX- | NOTE SPÉCIFIQUE |
| 100'-0" | NIVEAU |
| X A10X | ÉLÉVATION |
| X A10X | COUPE |

- NOTES SPÉCIFIQUES:**
- DÉCLIN DE TAIGA, COULEUR ET MODÈLE AU CHOIX DU CLIENT.
 - REVÊTEMENT DE BARDAGE VERTICALE DE TYPE LP SMARTSIDE DE COULEUR BLANC.
 - REVÊTEMENT DE BARDEAUX DE CÈDRE, (MODÈLE ET COULEUR AU CHOIX DU CLIENT).
 - FASCIA, SOLIN ET SOFFITE D'ALUMINIUM, (COULEUR AU CHOIX DU CLIENT).
 - FENÊTRE ISOLÉE, (MODÈLE ET COULEUR AU CHOIX DU CLIENT).
 - PORTE ISOLÉE, (MODÈLE ET COULEUR AU CHOIX DU CLIENT).
 - PORTE-PATIO ISOLÉE, (MODÈLE ET COULEUR AU CHOIX DU CLIENT).
 - MOULURE DÉCORATIVE, (COULEUR AU CHOIX DU CLIENT.)
 - SOLIN D'ACIER ÉMAILLÉ ET MEMBRANE SABLE AUTOCOLLANTE REMONTÉE DE 6" MIN.
 - DALLE DE BÉTON SUR SOL, (VOIR ING. & CLIENT).
 - COLÈNE DE BOIS STRUCTURALE EN BOIS TRAITÉ ET TEINT, (COULEUR AU CHOIX DU CLIENT).
 - POUTRE STRUCTURAL CAPÉ EN BOIS TEINT, (VOIR CLIENT).
 - PORTE DE GARAGE, (MODÈLE AU CHOIX DU CLIENT).
 - ÉRÉATEUR DE TOIT TEL QUE "MAXIMUM" VOIR FABRICANT POUR L'EMPLACEMENT ET QUANTITÉ INSTALLER SELON LES RECOMMANDATION DU FABRICANT.
 - REVÊTEMENT DE TOITURE DE BARDEAU D'ASPHALTE, MODÈLE ET COULEUR AU CHOIX DE L'ARCHITECTE.

DISCIPLINE
ARCHITECTURE

| DESSINÉ | ÉCHELLE |
|---------|-------------|
| SSP | 1/4"=1'-0" |
| REVISÉ | DOSSIER |
| TG | 487-21 |
| VÉRIFIÉ | NO. FEUILLE |
| TG | 04 de 09 |

FEUILLE NO.:
A500

4/29/2022 10:45. C:\Users\Utilisateur\Archi Trois D Dropbox\Tommy Gagnon\Archi Trois D Projets\2021\487-21-Jacques Lelièvre 4 unités\01-Travail\487-21_A500.dwg

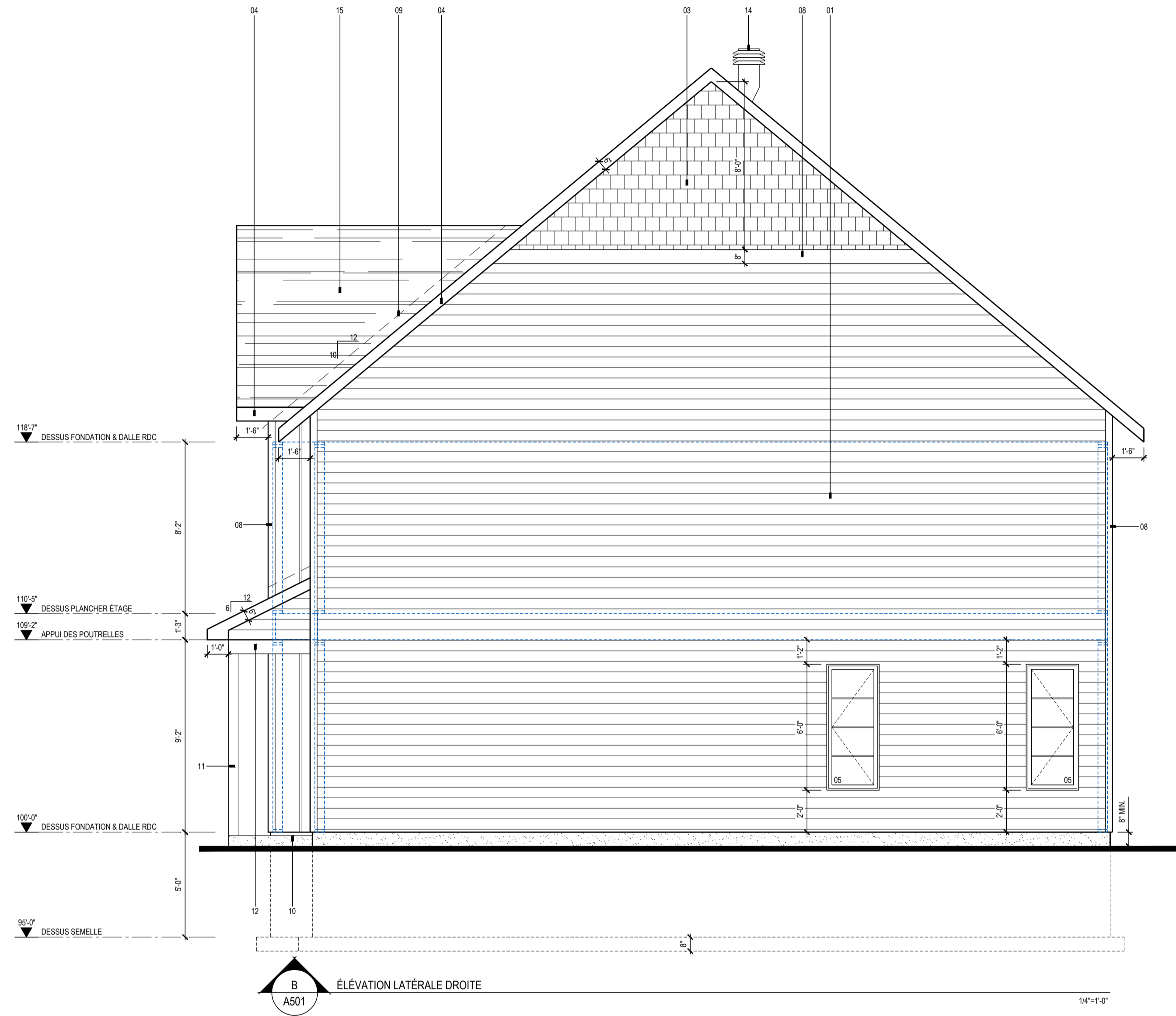

LÉGENDE:

| | |
|-----------|-----------------|
| XX- | NOTE SPÉCIFIQUE |
| 100'-0" | NIVEAU |
| X A10X | ÉLÉVATION |
| X A10X | COUPE |

- NOTES SPÉCIFIQUES:**
- 01- DÉCLIN DE TAIGA, COULEUR ET MODÈLE AU CHOIX DU CLIENT.
 - 02- REVÊTEMENT DE BARDAGE VERTICALE DE TYPE LP SMARTSIDE DE COULEUR BLANC.
 - 03- REVÊTEMENT DE BARDEAUX DE CÈDRE, (MODÈLE ET COULEUR AU CHOIX DU CLIENT).
 - 04- FASCIA, SOLIN ET SOFFITE D'ALUMINIUM, (COULEUR AU CHOIX DU CLIENT).
 - 05- FENÊTRE ISOLÉE, (MODÈLE ET COULEUR AU CHOIX DU CLIENT).
 - 06- PORTE ISOLÉE, (MODÈLE ET COULEUR AU CHOIX DU CLIENT).
 - 07- PORTE-PATIO ISOLÉE, (MODÈLE ET COULEUR AU CHOIX DU CLIENT).
 - 08- MOULURE DÉCORATIVE, (COULEUR AU CHOIX DU CLIENT.)
 - 09- SOLIN D'ACIER ÉMAILLÉ ET MEMBRANE SABLE AUTOCOLLANTE REMONTÉ DE 6" MIN.
 - 10- DALLE DE BÉTON SUR SOL, (VOIR ING. & CLIENT).
 - 11- COLONE DE BOIS STRUCTURALE EN BOIS TRAITÉ ET TEINT, (COULEUR AU CHOIX DU CLIENT).
 - 12- POUTRE STRUCTURAL CAPÉ EN BOIS TEINT, (VOIR CLIENT).
 - 13- PORTE DE GARAGE, (MODÈLE AU CHOIX DU CLIENT).
 - 14- AÉRATEUR DE TOIT TEL QUE "MAXIMUM" VOIR FABRICANT POUR L'EMPLACEMENT ET QUANTITÉ INSTALLER SELON LES RECOMMANDATION DU FABRICANT.
 - 15- REVÊTEMENT DE TOITURE DE BARDEAU D'ASPHALTE, MODÈLE ET COULEUR AU CHOIX DE L'ARCHITECTE.

Archi Trois D

432 2e RUE EST,
RIMOUSKI QC G5M 1S6
TG@ARCHITROISD.COM
T. 1.418.725.9074

CONSULTANTS:

**CE PLAN NE DOIT PAS SERVIR
POUR
CONSTRUCTION**

REVISION

| NO. | DATE | DESCRIPTION | PAR: |
|-----|------------|------------------|------|
| 2 | 03-05-2022 | POUR PERMIS | T.G. |
| 1 | 28-02-2022 | POUR SOUMISSIONS | T.G. |

L'ENTREPRENEUR DEVRA VÉRIFIER TOUTES LES DIMENSIONS SUR LE CHANTIER, ET EN SERA ENTièrement RESPONSABLE.

CLIENT:

CONSTRUCTION JOLI-MONT

PROJET:

**4 UNITÉS
AVENUE JENNIFER LELIÈVRE,
MONT-JOLI**

TITRE

ÉLÉVATION LATÉRALE DROITE

DISCIPLINE
ARCHITECTURE

| | | | |
|--------------|-----|-------------|---------------|
| DESSINÉ | SSP | ÉCHELLE | 1/4"=1'-0" |
| RÉVISÉ | TG | DOSSIER | 487-21 |
| VÉRIFIÉ | TG | NO. FEUILLE | 05 de 09 |
| FEUILLE NO.: | | A501 | |

4/29/2022 10:45. C:\Users\Utilisateur\Archi Trois D Dropbox\Tommy Gagnon\Archi Trois D Projets\2021\487-21-Jacques Lelièvre 4 unités\01-Travail\487-21_A500.dwg



C
A502
ÉLÉVATION ARRIÈRE

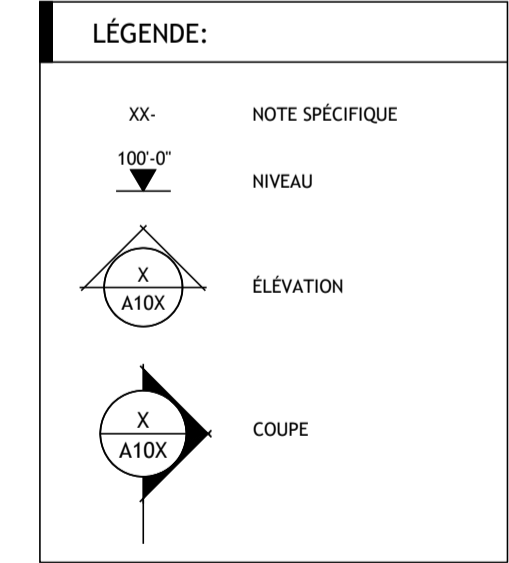

- NOTES SPÉCIFIQUES:**
- 01- DÉCLIN DE TAIGA, COULEUR ET MODÈLE AU CHOIX DU CLIENT.
 - 02- REVÊTEMENT DE BARDEGE VERTICALE DE TYPE LP SMARTSIDE DE COULEUR BLANC.
 - 03- REVÊTEMENT DE BARDEAUX DE CÈDRE, (MODÈLE ET COULEUR AU CHOIX DU CLIENT).
 - 04- FASCIA, SOLIN ET SOFFITE D'ALUMINIUM, (COULEUR AU CHOIX DU CLIENT).
 - 05- FENÊTRE ISOLÉE, (MODÈLE ET COULEUR AU CHOIX DU CLIENT).
 - 06- PORTE ISOLÉE, (MODÈLE ET COULEUR AU CHOIX DU CLIENT).
 - 07- PORTE-PATIO ISOLÉE, (MODÈLE ET COULEUR AU CHOIX DU CLIENT).
 - 08- MOULURE DÉCORATIVE, (COULEUR AU CHOIX DU CLIENT.)
 - 09- SOLIN D'ACIER ÉMAILLÉ ET MEMBRANE SABLE AUTOCOLLANTE REMONTÉ DE 6" MIN.
 - 10- DALLE DE BÉTON SUR SOL, (VOIR ING. & CLIENT).
 - 11- COLONE DE BOIS STRUCTURALE EN BOIS TRAITÉ ET TEINT, (COULEUR AU CHOIX DU CLIENT).
 - 12- POUTRE STRUCTURAL CAPÉ EN BOIS TEINT, (VOIR CLIENT).
 - 13- PORTE DE GARAGE, (MODÈLE AU CHOIX DU CLIENT).
 - 14- AÉRÉATEUR DE TOIT TEL QUE "MAXIMUM" VOIR FABRICANT POUR L'EMPLACEMENT ET QUANTITÉ INSTALLER SELON LES RECOMMANDATION DU FABRICANT.
 - 15- REVÊTEMENT DE TOITURE DE BARDEAU D'ASPHALTE, MODÈLE ET COULEUR AU CHOIX DE L'ARCHITECTE.

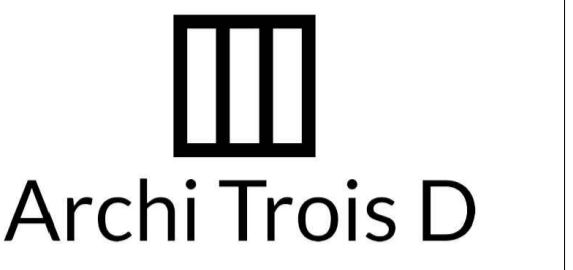

432 2e RUE EST,
RIMOUSKI QC. G5M 1S6
TG@ARCHITROISD.COM
T. 1.418.725.9074

CONSULTANTS:

**CE PLAN NE DOIT PAS SERVIR
POUR
CONSTRUCTION**

| REVISION | | | |
|----------|------------|------------------|------|
| NO. | DATE | DESCRIPTION | PAR: |
| 2 | 03-05-2022 | POUR PERMIS | T.G. |
| 1 | 28-02-2022 | POUR SOUMISSIONS | T.G. |

L'ENTREPRENEUR DEVRA VÉRIFIER
TOUTES LES DIMENSIONS SUR LE
CHANTIER, ET EN SERA ENTièrement
RESPONSABLE.

CLIENT:

CONSTRUCTION JOLI-MONT

PROJET:

**4 UNITÉS
AVENUE JENNIFER LELIÈVRE,
MONT-JOLI**

TITRE

ÉLÉVATION ARRIÈRE

| DISCIPLINE ARCHITECTURE | | | |
|----------------------------|-------------|---------------|--|
| DESSINÉ | ÉCHELLE | | |
| SSP | | 1/4"=1'-0" | |
| RÉVISÉ | DOSSIER | | |
| TG | | 487-21 | |
| VÉRIFIÉ | NO. FEUILLE | NB. FEUILLE | |
| TG | 06 | de 09 | |
| FEUILLE NO.: | | A502 | |

CONSULTANTS:

CE PLAN NE DOIT PAS SERVIR
POUR
CONSTRUCTION

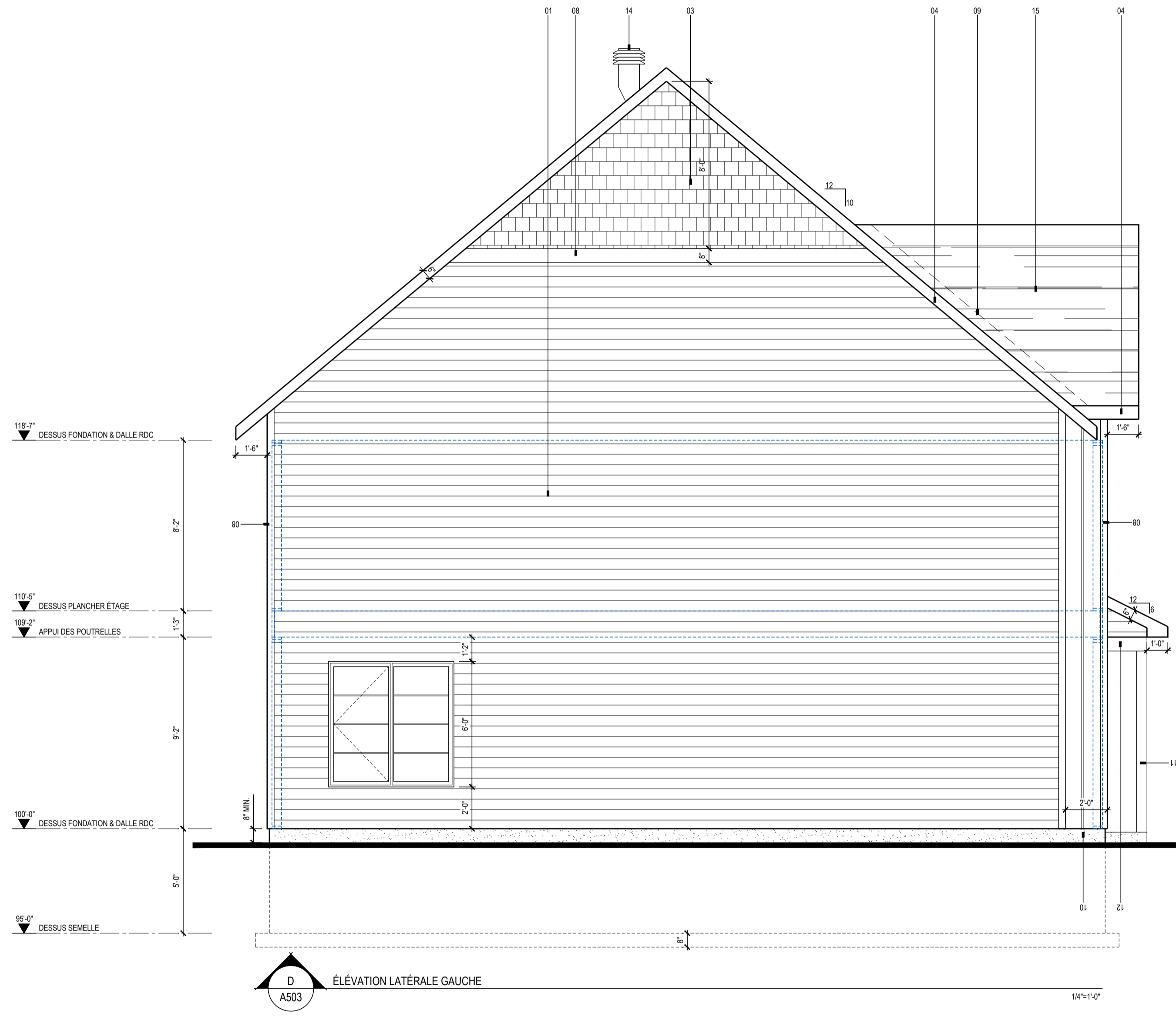

D
A503
ÉLÉVATION LATÉRALE GAUCHE

LÉGENDE:

- xx- NOTE SPÉCIFIQUE
- 100'-0" NIVEAU
- X A10X ÉLÉVATION
- X A10X COUPE

- NOTES SPÉCIFIQUES:**
- 01- DÉCLIN DE TAIGA, COULEUR ET MODÈLE AU CHOIX DU CLIENT.
 - 02- REVÊTEMENT DE BARDEAU VERTICALE DE TYPE LP SMARTSIDE DE COULEUR BLANC.
 - 03- REVÊTEMENT DE BARDEAUX DE CÈDRE, (MODÈLE ET COULEUR AU CHOIX DU CLIENT).
 - 04- FASCIA, SOLIN ET SOFFITE D'ALUMINIUM, (COULEUR AU CHOIX DU CLIENT).
 - 05- FENÊTRE ISOLÉE, (MODÈLE ET COULEUR AU CHOIX DU CLIENT).
 - 06- PORTE ISOLÉE, (MODÈLE ET COULEUR AU CHOIX DU CLIENT).
 - 07- PORTE-PATIO ISOLÉE, (MODÈLE ET COULEUR AU CHOIX DU CLIENT).
 - 08- MOULURE DÉCORATIVE, (COULEUR AU CHOIX DU CLIENT.)
 - 09- SOLIN D'ACIER ENAÎLLÉ ET MEMBRANE SABLÉ AUTOCOLLANTE REMONTÉ DE 6 MIN.
 - 10- DALLE DE BÉTON SUR SOL, (VOIR ING. & CLIENT).
 - 11- COLONNE DE BOIS STRUCTURALE EN BOIS TRAITÉ ET TEINT, (COULEUR AU CHOIX DU CLIENT).
 - 12- POUTRE STRUCTURAL CAPÉ EN BOIS TEINT, (VOIR CLIENT).
 - 13- PORTE DE GARAGE, (MODÈLE AU CHOIX DU CLIENT).
 - 14- AÉRATEUR DE TOIT TEL QUE "MAXIMUM" VOIR FABRICANT POUR L'EMPLACEMENT ET QUANTITÉ INSTALLER SELON LES RECOMMANDATION DU FABRICANT.
 - 15- REVÊTEMENT DE TOITURE DE BARDEAU D'ASPHALTE, MODÈLE ET COULEUR AU CHOIX DE L'ARCHITECTE.

| REVISION | | | |
|----------|------------|------------------|------|
| NO. | DATE | DESCRIPTION | PAR: |
| 2 | 03-05-2022 | POUR PERMIS | T.G. |
| 1 | 28-02-2022 | POUR SOUMISSIONS | T.G. |

L'ENTREPRENEUR DEVRA VÉRIFIER
TOUTES LES DIMENSIONS SUR LE
CHANTIER, ET EN SERA ENTièrement
RESPONSABLE.

CLIENT:
CONSTRUCTION JOLI-MONT

PROJET:
**4 UNITÉS
AVENUE JENNIFER LELIÈVRE,
MONT-JOLI**

TITRE
ÉLÉVATION LATÉRALE GAUCHE

| DISCIPLINE | | ÉCHELLE | |
|--------------------------|-----|-------------|----------|
| ARCHITECTURE | | 1/4"=1'-0" | |
| DESSINÉ | SSP | DOSSIER | 487-21 |
| REVISÉ | TG | NO. FEUILLE | 07 de 09 |
| VÉRIFIÉ | TG | NB. FEUILLE | |
| FEUILLE NO.: A503 | | | |

4/29/2022 10:46. C:\Users\Utilisateur\Archi Trois D\Projets\2021\487-21-Jacques Lelièvre 4 unités\01-Travail\487-21_A500.dwg

CONSULTANTS:

**CE PLAN NE DOIT PAS SERVIR
POUR
CONSTRUCTION**

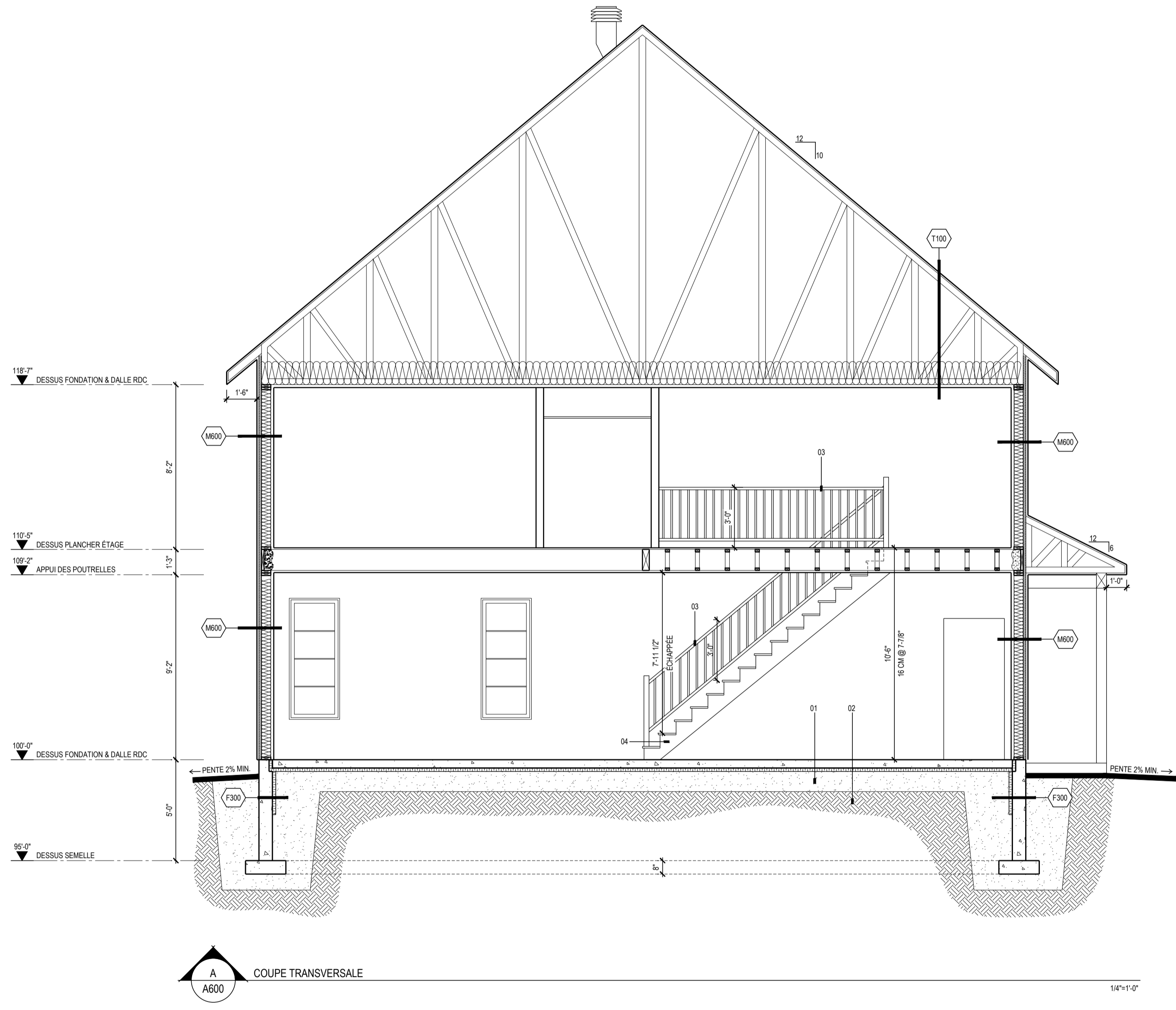

A
A600 COUPE TRANSVERSALE

1/4"=1'-0"

NOTE GÉNÉRAL:
FERMES DE TOIT À VALIDER AVEC LE FABRICANT. DESSIN À TITRE INDICATIF SEULEMENT.

LÉGENDE:

| | |
|-----------|---------------------|
| XX- | NOTE SPÉCIFIQUE |
| XX | TYPE CLOISON OU MUR |
| 100'-0" | NIVEAU |
| X A10X | DÉTAIL |

NOTES SPÉCIFIQUES:

| | |
|-----|---|
| 01- | SABLE COMPACTÉ. |
| 02- | SOL NON RAMANIÉ. |
| 03- | GARDE-CORPS, (MODÈLE AU CHOIX DU CLIENT). |
| 04- | ESCALIER, (MODÈLE AU CHOIX DU CLIENT). |

REVISION

| NO. | DATE: | DESCRIPTION | PAR: |
|-----|------------|------------------|------|
| 2 | 03-05-2022 | POUR PERMIS | T.G. |
| 1 | 28-02-2022 | POUR SOUMISSIONS | T.G. |

L'ENTREPRENEUR DEVRA VÉRIFIER TOUTES LES DIMENSIONS SUR LE CHANTIER, ET EN SERA ENTièrement RESPONSABLE.

CLIENT:
CONSTRUCTION JOLI-MONT

PROJET:
**4 UNITÉS
AVENUE JENNIFER LELIÈVRE,
MONT-JOLI**

TITRE
COUPE TRANSVERSALE

DISCIPLINE
ARCHITECTURE

| | |
|-----------------------------|---------------------------------------|
| DESSINÉ SSP | ÉCHELLE 1/4"=1'-0" |
| RÉVISÉ TG | DOSSIER 487-21 |
| VÉRIFIÉ TG | NO. FEUILLE 08 de 09 |
| FEUILLE NO.: A600 | |

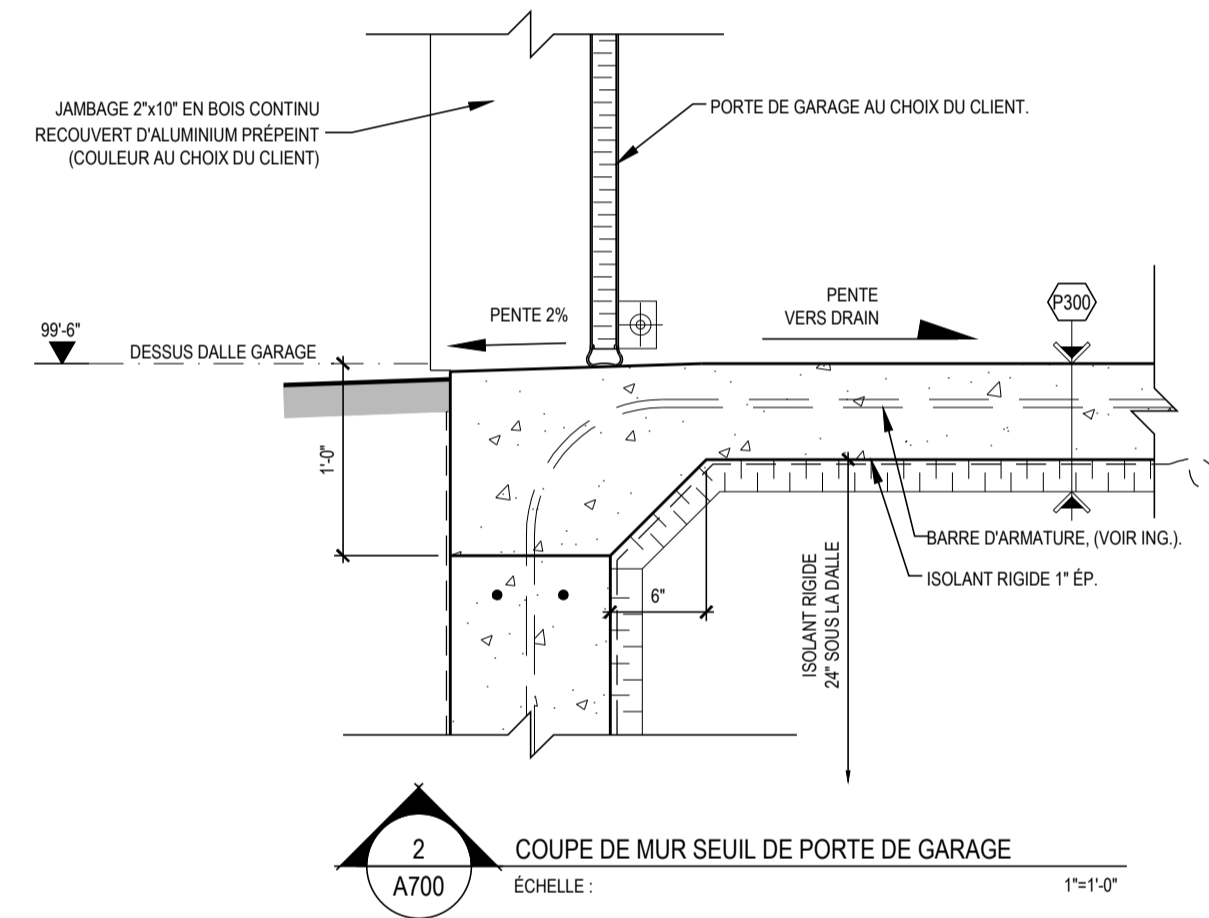

2 COUPE DE MUR SEUIL DE PORTE DE GARAGE
A700 ECHELLE: 1/4"=1'-0"

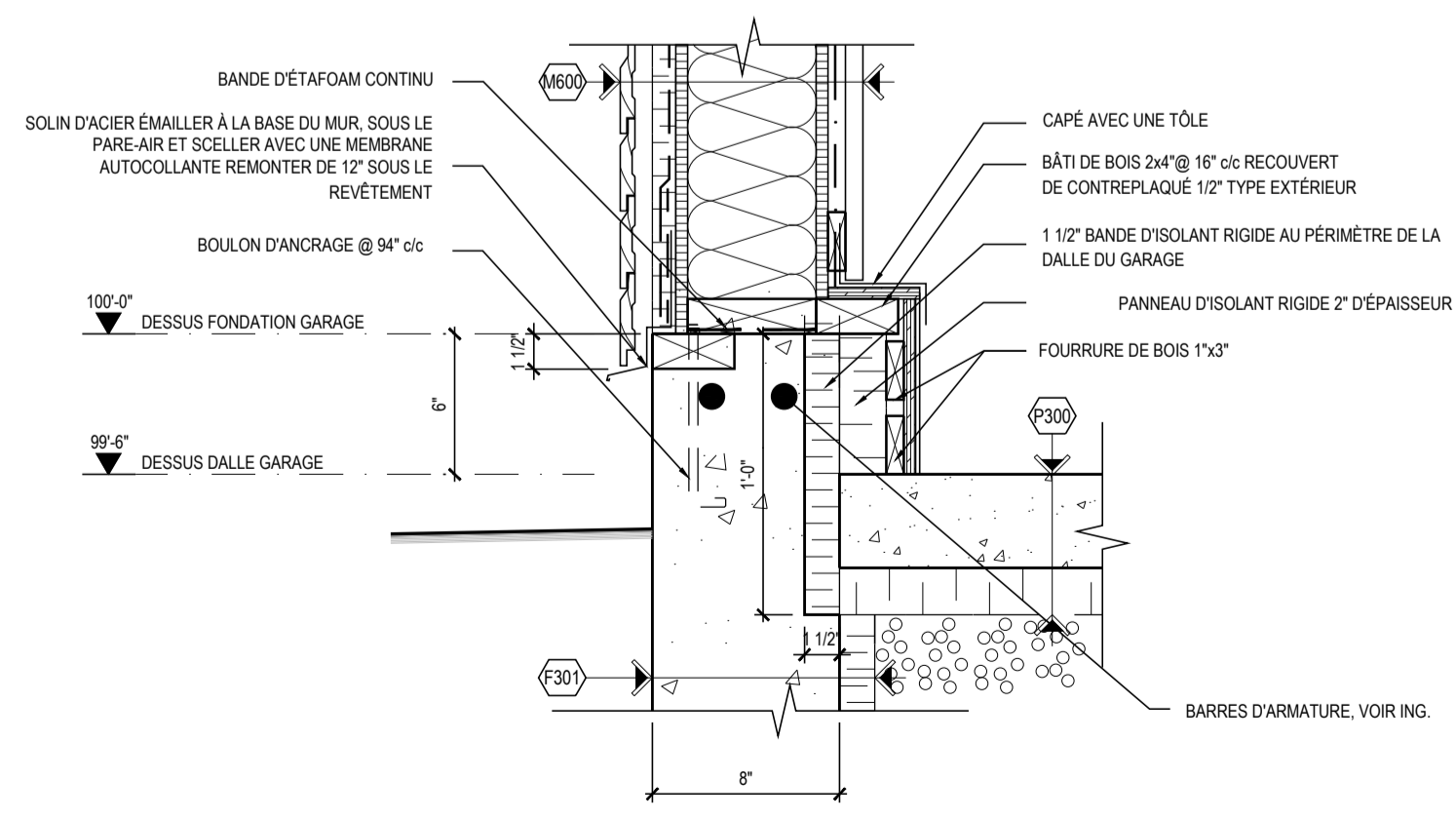

3 COUPE DE MUR PARTIELLE BASE DES MURS DU GARAGE
A700 ECHELLE: 1/2"=1'-0"

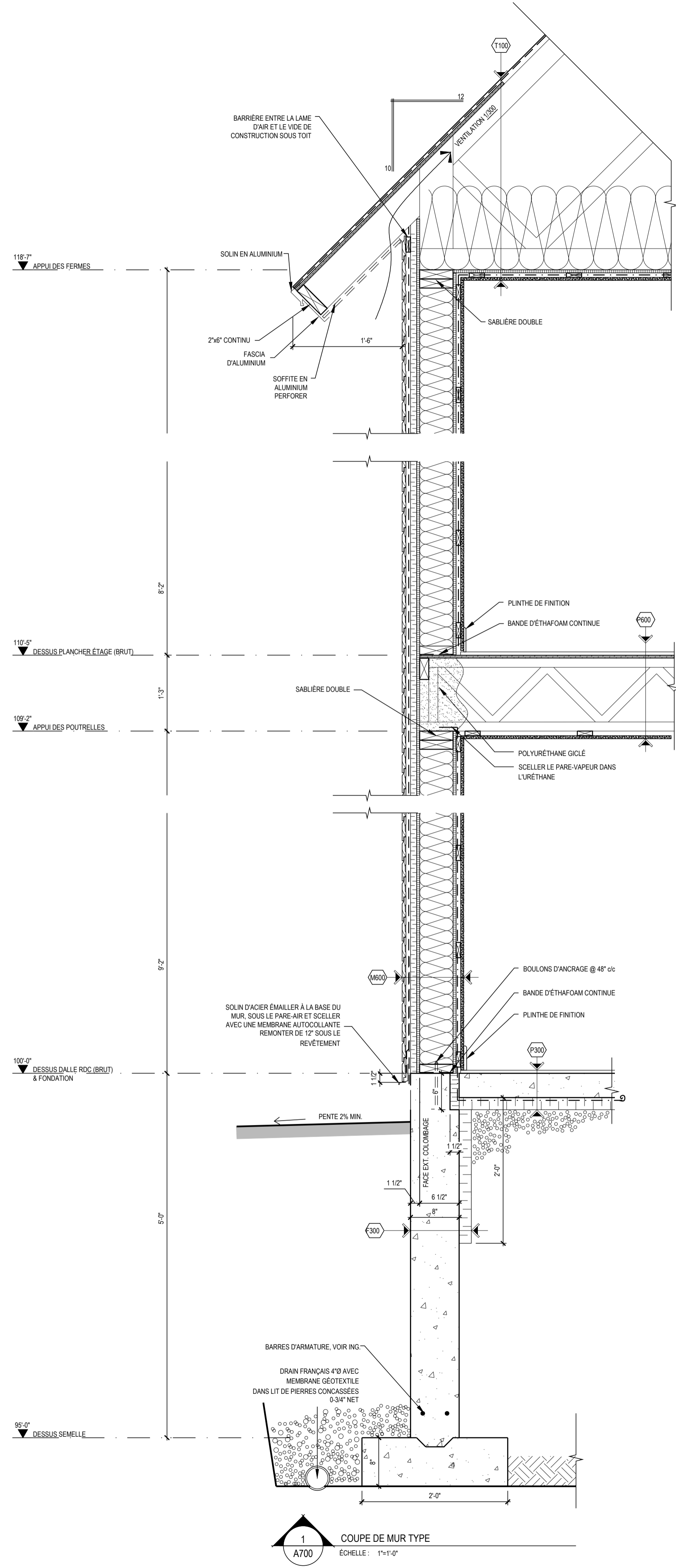

1 COUPE DE MUR TYPE
A700 ECHELLE: 1/4"=1'-0"

NOTES GÉNÉRALES:
CE DÉTAIL DOIT ÊTRE VALIDÉ PAR UN INGÉNIEUR MEMBRE DE L'ORDRE DES INGÉNIEURS DU QUÉBEC.

LÉGENDE:

COMPOSITIONS TYPES

(T100) TOITURE (R-41)

- REVÊTEMENT D'ACIER ÉMAILLÉ
- MEMBRANE LASTBOARD SHIELD
- 5/8" CONTREPLAQUÉ HYDROFUGUE
- FERME DE TOIT PRÉFABRIQUÉE, VOIR FABRICANT
- 1 1/2" ISOLANT DE FIBRE DE VERRE (R-41)
- 1 1/2" ENERMAX AVEC PARE-VAPEUR INTÉGRÉ
- 3/4" FOURRURE DE BOIS 1x3 @ 16" c/c
- 1/2" GYPSE VISSÉ, PLÂTRÉ ET PEINT

(M600) MUR EXTÉRIEUR DE CLIN

- 1/2" REVÊTEMENT DE CLIN OU BOARD ET BATTEN
- 3/4" FOURRURE DE BOIS VER. 1x3 @ 16" c/c
- PARE-AIR TYVEK JOINTS RUBANÉS
- 1 1/2" PANNEAU ISOLANT (R-7,5)
- 1/2" PANNEAU O.S.B
- 5 1/2" COLMBAJE DE BOIS 2x6
- 6" LAINE MINÉRIAL (R-20)
- 1/2" ENERMAX AVEC PARE-VAPEUR INTÉGRÉ
- FOURRURE DE BOIS 1x3 @ 16" c/c
- GYPSE VISSÉ, PLÂTRÉ ET PEINT OU AG-TUF DE WICKWEST (GARAGE)

(F300) FONDATION SOUS LA DALLE

- 8" MUR DE BÉTON, VOIR ING.
- 2" PANNEAU ISOFOAM JUSQU'À 2'-0" SOUS LA DALLE
- POLYÉTHYLÈNE
- REMBLAI DE SABLE COMPACTÉ, (VOIR ING.)

(P300) DALLE SUR SOL

- FINI DE PLANCHER AU CHOIX DU PROPRIÉTAIRE (SAUF GARAGE)
- DALLE DE BÉTON, (VOIR ING.)
- 0,006" POLYÉTHYLÈNE
- 2" PANNEAU ISOLANT DE POLYSTYRÈNE EXTRUDE DE TYPE IV (R-10) PLEINE SURFACE
- REMBLAI, VOIR ING.

(P600) PLANCHER

- FINI DE PLANCHER AU CHOIX DU PROPRIÉTAIRE
- 3/8" CONTREPLAQUÉ TYPE EXT. SOUS LA CÉRAMIQUE
- 5/8" CONTREPLAQUÉ TYPE EXT. EMBOUTVETÉ (COLLÉ ET CLOUÉ)
- 12" POUTRELLE AJOURÉE PRÉFABRIQUÉE EN BOIS @ 16" c/c (CONTRÔLER AVEC FABRICANT POUR DIMENSIONS ET ESPACEMENT)
- 3/4" FOURRURE DE BOIS 1x3 @ 16" c/c
- 1/2" GYPSE VISSÉ, PLÂTRÉ ET PEINT

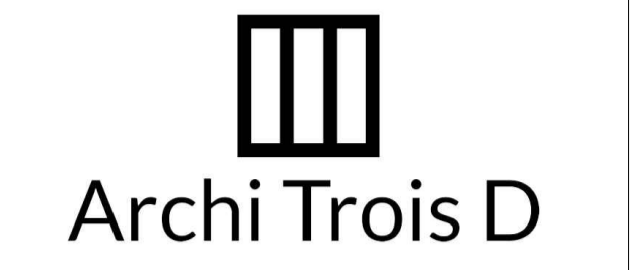

432 2e RUE EST.
RIMOUSKI QC. G5M 1S6
TG@ARCHITROISD.COM
T. 1.418.725.9074

CONSULTANTS:

CE PLAN NE DOIT PAS SERVIR POUR CONSTRUCTION

REVISION

| NO. | DATE | DESCRIPTION | PAR: |
|-----|------------|------------------|------|
| 2 | 03-05-2022 | POUR PERMIS | T.G. |
| 1 | 28-02-2022 | POUR SOUMISSIONS | T.G. |

L'ENTREPRENEUR DEVRA VÉRIFIER TOUTES LES DIMENSIONS SUR LE CHANTIER, ET EN SERA ENTièrement RESPONSABLE.

CLIENT:
CONSTRUCTION JOLI-MONT

PROJET:
4 UNITÉS AVENUE JENNIFER LELIÈVRE, MONT-JOLI

TITRE:
COUPE DE MUR ET DÉTAILS

DISCIPLINE ARCHITECTURE

| DESSINÉ | SSP | ÉCHELLE | INDIQUÉ |
|---------|-----|----------------|---------|
| REVISÉ | TG | DOSSIER | 487-21 |
| VÉRIFIÉ | TG | NO. FEUILLE 09 | de 09 |

FEUILLE NO.: **A700**